KDV DAHİL 50.000.- TL.

SUPERMEN

SUPER SERİ

CİLT 69

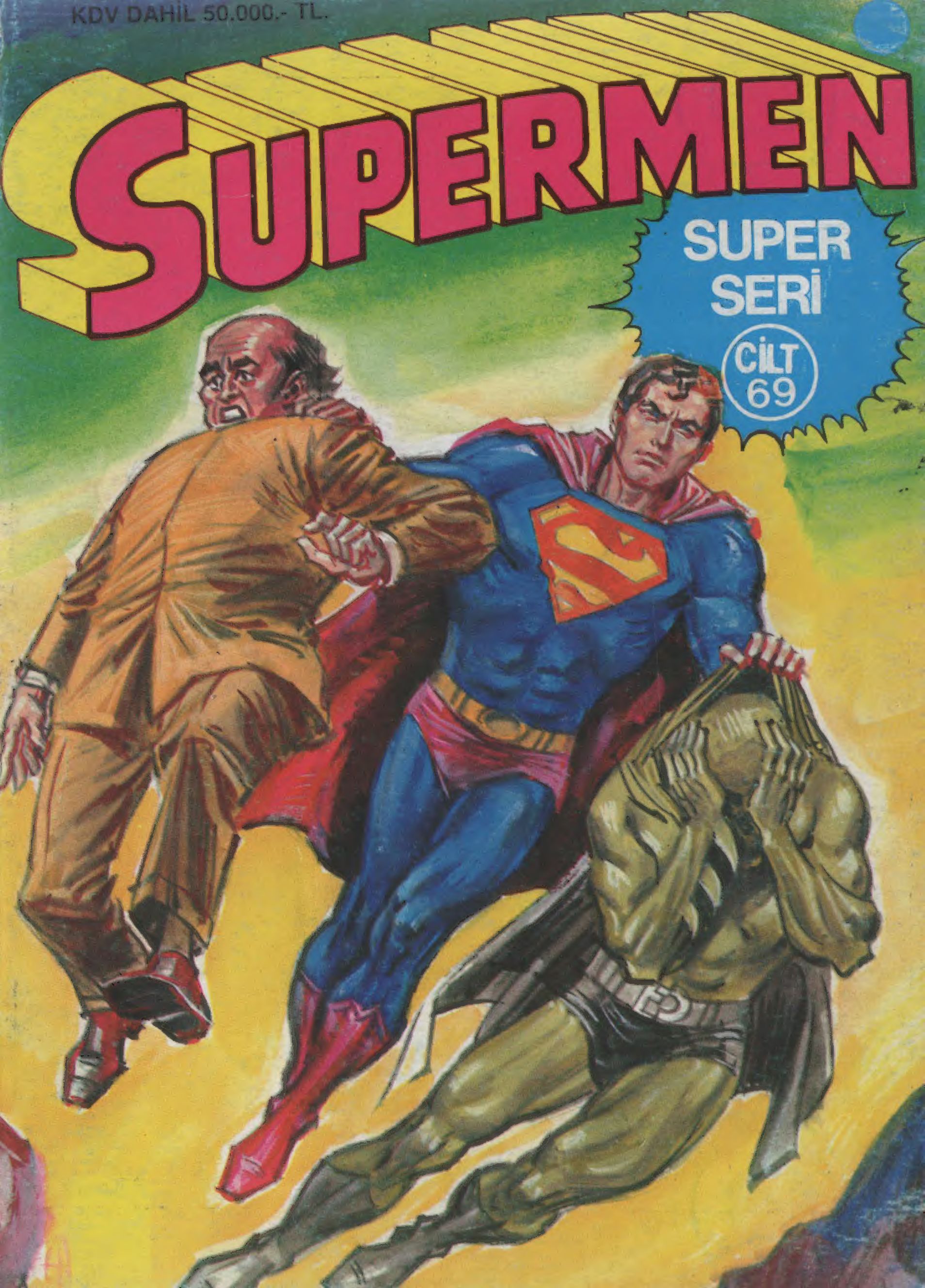

131

Türkiye'de yayın hakkı B YAYINLARI na aittir.
(BİLKA-Bilim Kültür Araştırma, Yayıncılık Ltd.Şti.)

DÜN ve BUGÜN

METROPOLİS KENTİ ÜZERİNDE, SÜPERMEN, KIRMIZI VE MAVİ RENKLİ GİYSİLERİNİN İÇİNDE UÇMAKTAYDI...
AZ SONRA DÜNYAMIZDAN UZAKLAŞACAKTI. AMA YOLCULUĞU UZAYA DEĞİL DE GEÇMİŞE DOĞRU OLACAKTI...

METROPOLİS ŞU ANDA SAKİN GÖRÜNÜYOR!.. BUNDAN YARARLANIP PROFESÖR LANG'IN BİR İSTEĞİNİ YERİNE GETİREYİM!

"...BUZUL ÇAĞININ BAŞLAMASIYLA BİRLİKTE NEANDERTAL İNSANININ GÖÇ ETMEYE ZORLANMASI KONUSUNDA YAPTIĞI ARAŞTIRMAYI DOĞRULAMAMI İSTEDİ...

"KÜÇÜMLÜĞÜMDE, KOMŞUMUZ....

...OLAN, PROFESÖR LANG'IN BANA YAPTIĞI İYİLİKLERİ DÜŞÜNECEK OLURSAM, ONUN BU İSTEĞİNİ YAPMAYI GÖREV SAYARIM!

BENDEN, TARİH ÖNCESİ ÇAĞLARA GİTMEMİ VE....

NE GARİP! O ÇOCUKLUK GÜNLERİ HÂLÂ BURNUMDA TÜTÜYOR!..

SÜPERMEN'İ ZAMAN İÇİNDEKİ YOLCULUĞUYLA BAŞBAŞA BIRAKIP, ÖZLEMLE HATIRLADIĞI O ESKİ GÜNLERE DÖNELİM.

SMALVİL'E HOŞ-GELDİNİZ

GİDECEĞİMİZ YER, JONATHAN VE MARTA KENT'İN EVLÂT EDİNDİKLERİ KRİPTONLU YETİM ÇOCUĞU, BÜYÜK BİR SEVGİYLE YETİŞTİRDİKLERİ MAPLE CADDESİ'NDEKİ 321 NUMARALI EVDİ...

ANNE, BABA! HOŞÇAKALIN! SÜPER KAHRAMANLAR ALAYI'NIN BU AYKI TOPLANTISI İÇİN 25'İNCİ YÜZYILA GİDİYORUM!

KENT AİLESİ

SÜPERBOY, DAHA O ZAMANLAR SÜPER KAHRAMANLAR ALAYI'NIN BİR ÜYESİYDİ...

DİKKATLİ OL, KLARK! GELECEĞE YOLCULUK YAPTIĞIN ZAMANLAR ÇOK ENDİŞELENİYORUM!

SAKİN OL, MARTA! SEN KÖPEĞİMİZİ ÇAĞIRINCAYA KADAR, O GERİ DÖNER! ZAMAN İÇİNDE YOLCULUĞUN İLGİNÇ BİR YANI DA BU!

AZ SONRA, EVİN ARKASINDAKİ GİZLİ TÜNELDEN ÇIKAN SÜPERBOY, GÖĞE DOĞRU YÜKSELDİ...

BABAM HAKLI! GELECEK ZAMANDAKİ GÖREVİM NE KADAR UZUN OLURSA OLSUN....

...BİRKAÇ SANİYE SONRA TEKRAR BURADA OLACAĞIM!..

İLK DURAK... 25. YÜZYIL!..

O SIRADA ŞÜPERMEN DE 1985 YILINDAKİ METROPOLİS'TEN AYRILMIŞTI... VE GEÇMİŞE DOĞRU YOLCULUK YAPIYORDU...

TANRIM! DAHA ÖNCE ZAMAN İÇİNDE YAPTIĞIM YOLCULUKLARDA, HİÇ BÖYLE GARİP ŞEKİLLERE RASTLAMAMIŞTIM!

GÖRÜNÜŞE GÖRE, ZAMANIN AKIŞINDA BİR KARIŞIKLIK OLMUŞ!.. BUNDAN KAÇMANIN....

...İMKÂNI DA YOK!..

O SIRADA, SÜPERBOY DA, GELECEĞE YAPTIĞI YOLCULUK SIRASINDA AYNI MANZARAYLA KARŞILAŞTI...

VAY CANINA! ZAMAN İÇİNDE YOLCULUK YAPMAKTA TECRÜBELİ DEĞİLİM. AMA SÜPER KAHRAMANLAR ALAYI'NDAKİ ARKADAŞLARIM, BÖYLE BİR ŞEYDEN SÖZ ETMEMİŞLERDİ!

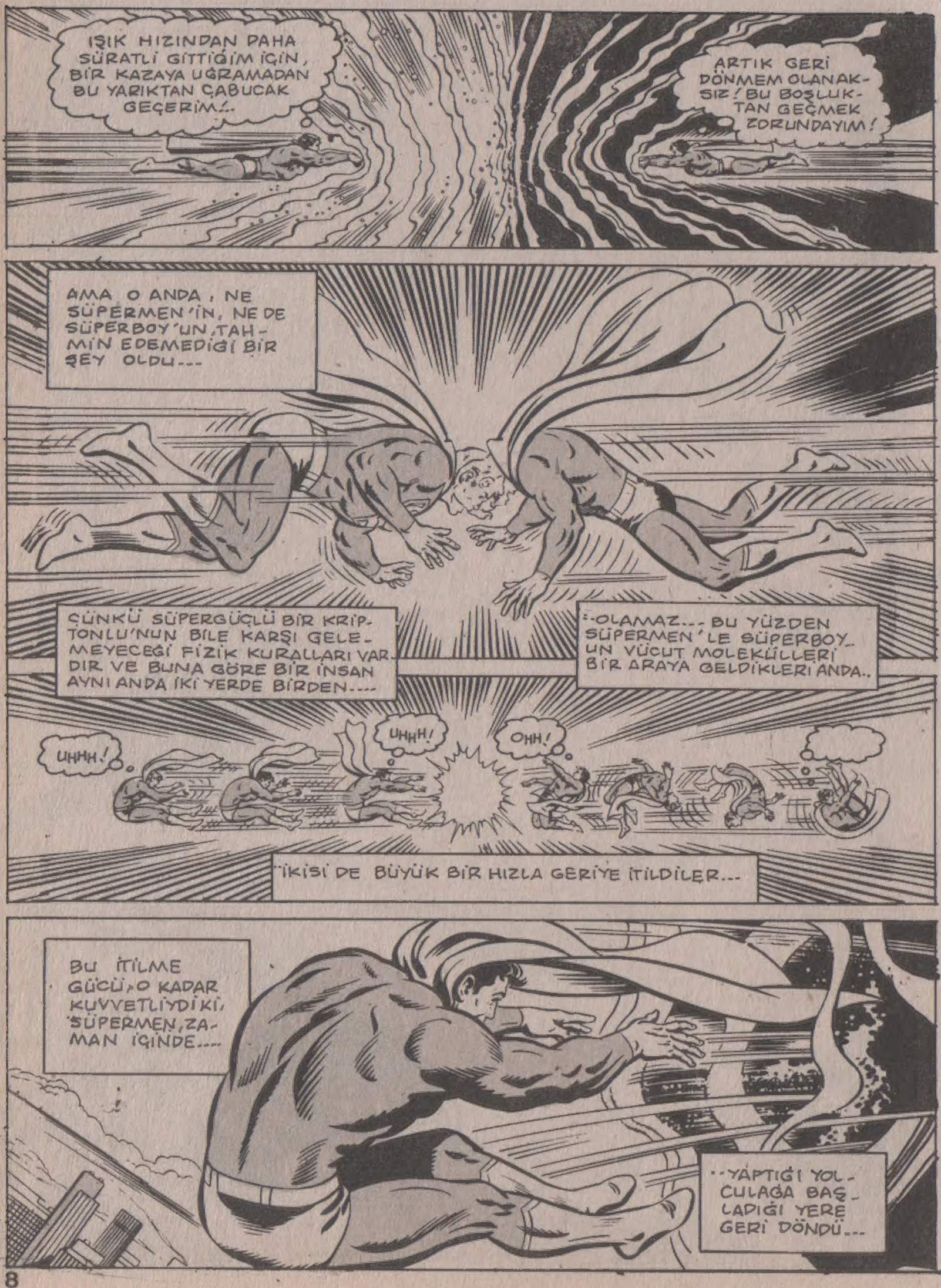
IŞIK HIZINDAN DAHA SÜRATLİ GİTTİĞİM İÇİN, BİR KAZAYA UĞRAMADAN BU YARIKTAN ÇABUCAK GEÇERİM!..
ARTIK GERİ DÖNMEM OLANAKSIZ! BU BOŞLUKTAN GEÇMEK ZORUNDAYIM!
AMA O ANDA, NE SÜPERMEN'İN, NE DE SÜPERBOY'UN TAHMİN EDEMEDİĞİ BİR ŞEY OLDU...
ÇÜNKÜ SÜPERGÜÇLÜ BİR KRİPTONLU'NUN BİLE KARŞI GELEMEYECEĞİ FİZİK KURALLARI VARDIR VE BUNA GÖRE BİR İNSAN AYNI ANDA İKİ YERDE BİRDEN....
..OLAMAZ... BU YÜZDEN SÜPERMEN'LE SÜPERBOY'UN VÜCUT MOLEKÜLLERİ BİR ARAYA GELDİKLERİ ANDA..
UHHH!
UHHH!
OHH!
İKİSİ DE BÜYÜK BİR HIZLA GERİYE İTİLDİLER...
BU İTİLME GÜCÜ, O KADAR KUVVETLİYDİKİ, SÜPERMEN, ZAMAN İÇİNDE....
..YAPTIĞI YOLCULUĞA BAŞLADIĞI YERE GERİ DÖNDÜ...

ÇARPIŞMA, SÜPER-BOY ÜZERİNDE DE AYNI ŞEKİLDE BÜYÜK BİR ETKİ YAPMIŞTI...
O DA, KENDİNDEN GEÇMİŞ BİR ŞEKİLDE, AZ ÖNCE TERKETTİĞİ SMALVİL'E GERİ DÖNDÜ...
JONATHAN, SESİ DUYDUN MU?..
HANGİ SESİ?..
KLARK'IN BODRUMDAKİ GİZLİ TÜNELİNDEN GELEN BİR SES DUYAR GİBİ OLDUM!..
YERİ KAZARAK BODRUMA GİREN BİR KÖSTEBEK OLMASIN?.. GİDİP BİR BAKAYIM!
AMAN TANRIM! BU, KLARK!..

KORKTUĞUM BAŞIMA GELDİ! BİR GÜN BÖYLE OLACAĞINI BİLİYORDUM!..

HEMEN SONUÇ ÇIKARMA MARTA! BIRAKALIM, KLARK OLANLARI ANLATSIN!-

ÇOCUK ÇOK KÖTÜ DURUMDA!

NASILSIN, OĞLUM?.. KONUŞABİLECEK MİSİN?..

ÜSTÜNE YARMA, HALÂ ZOR NEFES ALIYOR ÇOCUK!

SÜPERBOY GERÇEĞİ ONLARA ANLATMAK İSTEDİ. AMA BU KADAR İNANILMAZ VE OLAĞANÜSTÜ BİR ŞEYİ AİLESİNE NASIL ANLATACAKTI?..

ZOR DURUMDA OLAN YALNIZ SÜPERBOY DEĞİLDİ. O SIRADA METROPOLİS'E DÖNEN GELECEKTEKİ KİŞİLİĞİ SÜPERMEN'İN DE....

"BAŞI DERTTEYDİ...

YUMRUK YİYİP DE YILDIZLARI GÖREN BOKSÖRLERİN NE HİSSETTİĞİNİ ŞİMDİ ANLIYORUM!..

NEYE ÇARPTIM BİLMİYORUM AMA ZAMAN İÇİNDE YAPTIĞIM YOLCULUKTAN BİR ANDA GERİ DÖNDÜM!

BAŞIMA GELEN SADECE BU DEĞİL!.. SMALVİL'E DÖNMEM GEREKİRKEN, METROPOLİS'E GELMİŞİM!..
EĞER BURASI GERÇEKTEN METROPOLİS'SE!..
GARİP ŞEYLER OLUYOR!..
AMAN TANRIM!
BANA NE OLMUŞ BÖYLE? CAMDAKİ GÖRÜNTÜME BAKILIRSA....
GARİP!.. BİRKAÇ HAFTA ÖNCE BURAYA GELDİĞİMDE, BU GÖKDELENLERDEN BAZILARI YOKTU!
HALBUKİ, BU BİNALARI YAPMAK AYLARCA ZAMAN ALIR!..
"BEN... BEN ADAM OLMUŞUM!
A-AMA.BU NASIL OLUR? BUGÜN ANNEMLE BABAMDAN AYRILDIĞIMDA 16 YAŞINDAYDIM!..
MORLEY!.. HAVAYA BAK!..
BU KUŞ DEĞİL... UÇAK DA DEĞİL... O OLMALI!..
O OLDUĞUNDAN EMİNİM!..
BUNLAR MUTLAKA BAŞKA BİR ŞEHİRDEN GELMİŞ! DAHA ÖNCE SÜPERMEN'İ GÖREV YAPARKEN HİÇ GÖRMEMİŞLER!..

O SIRADA KENTİN BAŞKA BİR YERİNDE, GELİP GEÇENLERİN DİKKATİ BİR YERE TOPLANMIŞTI...

AMAN TANRIM! HER HALDE ATLAYACAK!..

BİRİSİ POLİS ÇAĞIRSIN! ONLAR BU İŞİ HALLEDER!..

KARIM, TELEFON EDİYOR!..

..AMA, KORKARIM POLİS YETİŞENE KADAR ÇOK GEÇ OLACAK!

SENİ ANLIYORUM! ADAM ÇOK DENGESİZ BİRİNE BENZİYOR!.. HER AN İÇİN ATLAYABİLİR!..

HEY! BURAYA BAK! HEPİMİZİN YAPACAK İŞİ VAR! ATLAYACAKSAN ATLA DA, BİZ DE KURTULALIM!..

NASIL BÖYLE KONUŞURSUN?!

HEY, SEN!

..KENDİNE GEL! BURADA BİR İNSANIN HAYATI SÖZ KONUSU!..

ÇOK İYİ YAPTINIZ BEYEFENDİ!..

HEY!.. BU GAZETE MUHABİRİ, CİMİ OLSEN DEĞİL Mİ?..

BÜTÜN DÜNYA, SANA NE KADAR KÖTÜ GÖZÜKSE DE, YAPMAYA ÇALIŞTIĞIN ŞEY, BİR ÇÖZÜM YOLU DEĞİL DOSTUM!..

NE?!

İP SENİ ÜRKÜTMESİN!.. AMACIM SENİ ORADAN KURTARMAK, DOSTUM!..

AMA BİR SORUN VAR!..

BENİ DE KENDİNLE BİRLİKTE AŞAĞIYA ATMAYA KALKARSAN, O ZAMAN HALİMİZ KÖTÜDÜR!..
BENDEN DE DELİYMŞSİN! BENİMLE BİRLİKTE DÜŞMEK Mİ İSTİYORSUN?
YA, İKİMİZ BERABER DÜŞERİZ YA DA, İÇERİ GİRERİZ!..
BÜYÜK BİR RUHSAL ÇÖKÜNTÜ İÇİNDE OLDUĞUNU BİLİYORUM DOSTUM!..
HOTEL
BANA NUMARA YAPMA!.. HAYATIMIN NASIL YIKILDIĞINI BENDEN BAŞKA KİMSE BİLEMEZ!..
TAM AKSİNE!.. YAŞAMINDAKİ FIRTINALARIN SENİ NASIL ETKİLEDİĞİNİ BİLİYORUM!
HAYATIN, OMUZLARINDA, TAŞINMAZ BİR YÜK OLDUĞUNUN FARKINDAYIM!..
BANA GARİP BİR ŞEYLER OLUYOR!..
--TIPKI ŞİMDİ ÇEKTİĞİN ACININ AZALMAYA BAŞLADIĞINI BİLDİĞİM GİBİ! UZUN ZAMANDIR HİSSETMEDİĞİN BİR RAHATLIĞA KAVUŞUYORSUN!..
İZİN VER DE, IZDIRABINI ORTADAN KALDIRAYIM DOSTUM! EN İYİ YAPTIĞIM ŞEY BUDUR!

O SIRADA, KENTİN BAŞKA BİR YERİNDE...
VAY CANINA! KİRİŞ DÜŞMEK ÜZERE!..
İŞTE KABLO KOPTU! UMARIM AŞAĞIDA KİMSE YOKTUR!
SNAPP
HEY! AŞAĞIDAKİLER! KAÇIN!
AYYY!
ANNE... ANNE!
ORAYA BAKMA YAVRUM!
UUFFF!
AMA TAM, ÇELİK KİRİŞ, BETON KALDIRIMA ÇARPACAĞI SIRADA...
TANRIYA ŞÜKÜR! BİR MUCİZE BİZİ KURTARDI!..
HAKLISINIZ, BAYAN! BU PELERİNLİ BİR MUCİZE!..

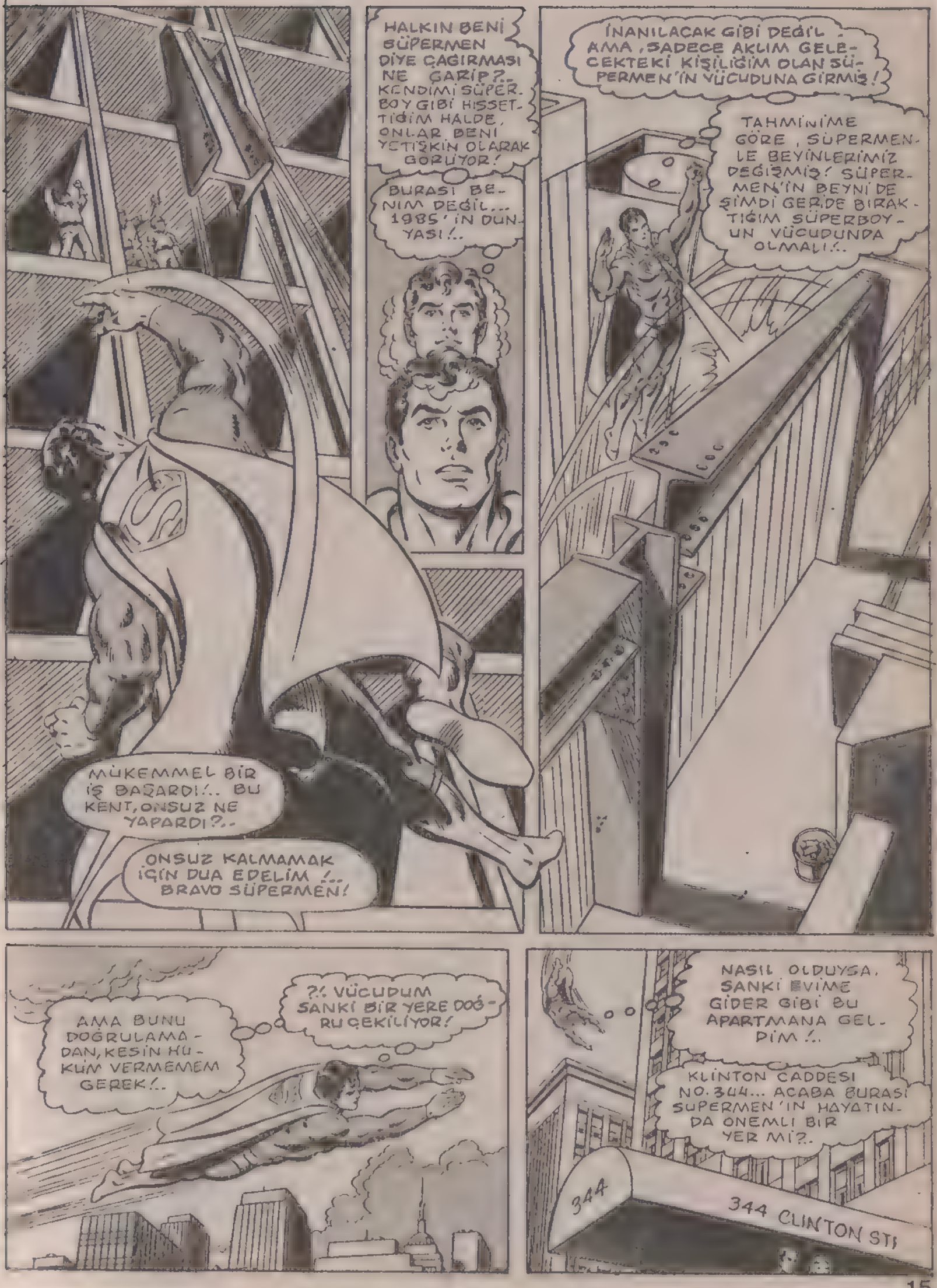
HALKIN BENİ SÜPERMEN DİYE ÇAĞIRMASI NE GARİP?.. KENDİMİ SÜPERBOY GİBİ HİSSETTİĞİM HALDE, ONLAR BENİ YETİŞKİN OLARAK GÖRÜYOR!
BURASI BENİM DEĞİL... 1985'İN DÜNYASI!..
İNANILACAK GİBİ DEĞİL - AMA, SADECE AKLIM GELECEKTEKİ KİŞİLİĞİM OLAN SÜPERMEN'İN VÜCUDUNA GİRMİŞ!
TAHMİNİME GÖRE, SÜPERMENLE BEYİNLERİMİZ DEĞİŞMİŞ! SÜPERMEN'İN BEYNİ DE ŞİMDİ GERİDE BIRAKTIĞIM SÜPERBOYUN VÜCUDUNDA OLMALI!..
MÜKEMMEL BİR İŞ BAŞARDI!.. BU KENT, ONSUZ NE YAPARDI?..
ONSUZ KALMAMAK İÇİN DUA EDELİM!... BRAVO SÜPERMEN!
AMA BUNU DOĞRULAMADAN, KESİN HÜKÜM VERMEMEM GEREK!..
?! VÜCUDUM SANKİ BİR YERE DOĞRU ÇEKİLİYOR!
NASIL OLDUYSA, SANKİ EVİME GİDER GİBİ BU APARTMANA GELDİM!..
KLİNTON CADDESİ NO.344... ACABA BURASI SUPERMEN'İN HAYATINDA ÖNEMLİ BİR YER Mİ?..
344
344 CLINTON ST.

VÜCUDU DEĞİŞEN SÜPERBOY, DÜŞÜNCESİNİN DOĞRU OLDUĞUNU SONRA ÖĞRENECEKTİ... O SIRADA...

ŞU ANDA, METRO OTELİ'NİN ÖNÜNDE BULUNUYORUM! BURADA AZ ÖNCE İNANILMAZ BİR ŞEY OLDU!

UMUTSUZLUĞA DÜŞEN BİR VATANDAŞ, KENDİSİNİ BİNADAN AŞAĞIYA ATMAYA KARAR VERMİŞTİ!..

...O SIRADA ESRARENGİZ BİR ADAM ORTAYA ÇIKTI VE BİR HAYAT KURTARDI!..

DOĞRU SÖYLÜYORSUNUZ, BAYAN LANG!.. DÜNYAYA ÇIKTIĞIMDA, HERŞEYE SON VERMEYİ DÜŞÜNÜYORDUM!

KARIM VE ÇOCUKLARIM BENİ TERKETTİ! İŞİMİ KAYBETTİM VE EVİM TOPRAK KAYMASINDA YIKILDI! BİR GÜN BİLE YAŞAMAK İSTEMİYORDUM!..

AMA ONUN SAYESİNDE UMUTSUZLUĞUM KAYBOLDU!.. HAYATA YENİDEN BAŞLAMAYA KARAR VERDİM!..

İŞTE BÖYLE, SAYIN İZLEYİCİLER! DAHA SONRA, İYİLİK MELEĞİ HİÇ KİMSEYE GÖRÜNMEDEN ORTADAN KAYBOLDU!

HER KİM OLURSA OLSUN, O ESRARENGİZ ADAM, BUGÜN BİR HAYAT KURTARDI!..

HEPİNİZE İYİ AKŞAMLAR DİLERİM!..

O SIRADA METROPOLİS PARKI'NDA...

DOĞRUSU, OTELİN ARKA KAPISINDA BEKLEMEN BENİ HAYRETE DÜŞÜRDÜ!..

KALABALIKTAN KAÇMAK İÇİN O KAPIYI KULLANACAĞINI TAHMİN ETTİM! İYİ BİR MUHABİR OLMAK İÇİN, KİMİN NEREDE OLACAĞINI BİLMEK GEREKİR!..

KENDİNİ VE GAZETENİ TANITTIĞINA GÖRE, SANIRIM ROPORTAJ YAPMAK İSTİYORSUN!..

EVET! DOĞRU TAHMİN ETTİN!..

O SIRADA KLİNTON CADDESİ NO:344'DE.
VAY CANINA! KLARK KENT, SADECE DAİLY PLANET GAZETESİ'NİN MUHABİRİ DEĞİL, AYNI ZAMANDA TELEVİZYON SUNUCUSUYMUŞ!
CLARK KENT
344
BU KADAR İŞ ARASINDA SÜPERBO... ŞEY, SÜPERMEN GÖREVİNİ NASIL YAPACAĞIM?
BU KİTAPLAR SAYESİNDE İLK İŞE BAŞLADIĞI ZAMANDAN BERİ, KLARK KENT'İN YAPTIĞI ŞEYLERİ ÖĞRENDİM!..
EVDEKİ KİTAPLARI KARIŞTIRARAK; METROPOLİS'TEKİ YAŞANTIM HAKKINDA BİLGİ SAHİBİ OLDUM!
ANLAŞILDIĞINA GÖRE, LOİS LANE VE CİMİ OLSEN ADLI MUHABİRLER, EN YAKIN ARKADAŞLARIM!
AMA İŞİN EN İLGİNÇ YANI HABERLERİ BİRLİKTE OKUDUĞUM KİŞİYİ ÖĞRENMEM OLDU!
"ORTAOKULDA BERABER OLDUĞUMUZ GÜNLERDEN SONRA GELİŞİP, MÜTHİŞ BİR KADIN OLMUŞ!..."
NEDEN SURAT ASIYORSUN LANA? BU SABAH İNTİHAR ETMEYE KALKAN BİR ADAMLA RÖPORTAJ YAPTIĞINI DUYDUM! BU MÜKEMMEL BİR HABER OLUR!..
MESLEĞİMDE İŞLER İYİ GİDİYOR!..
..AMA YARTOKS'LA EVLENMEMİZ SUYA DÜŞTÜĞÜNDEN BERİ ÖZEL YAŞAMIM HİÇ İYİ DEĞİL!..
ONUN BENDE BIRAKTIĞI BOŞLUĞU HALÂ DOLDURAMADIM, PERRİ!..
SENİ ANLIYORUM!..
ÖYLE Mİ?..
BİZİM KÖPEK DE GEÇEN HAFTA BİR ARABANIN ALTINDA KALIP ÖLDÜ!.. ONU....
..ARKA BAHÇEDE KEMİKLERİNİ SAKLADIĞI YERE GÖMDÜK!

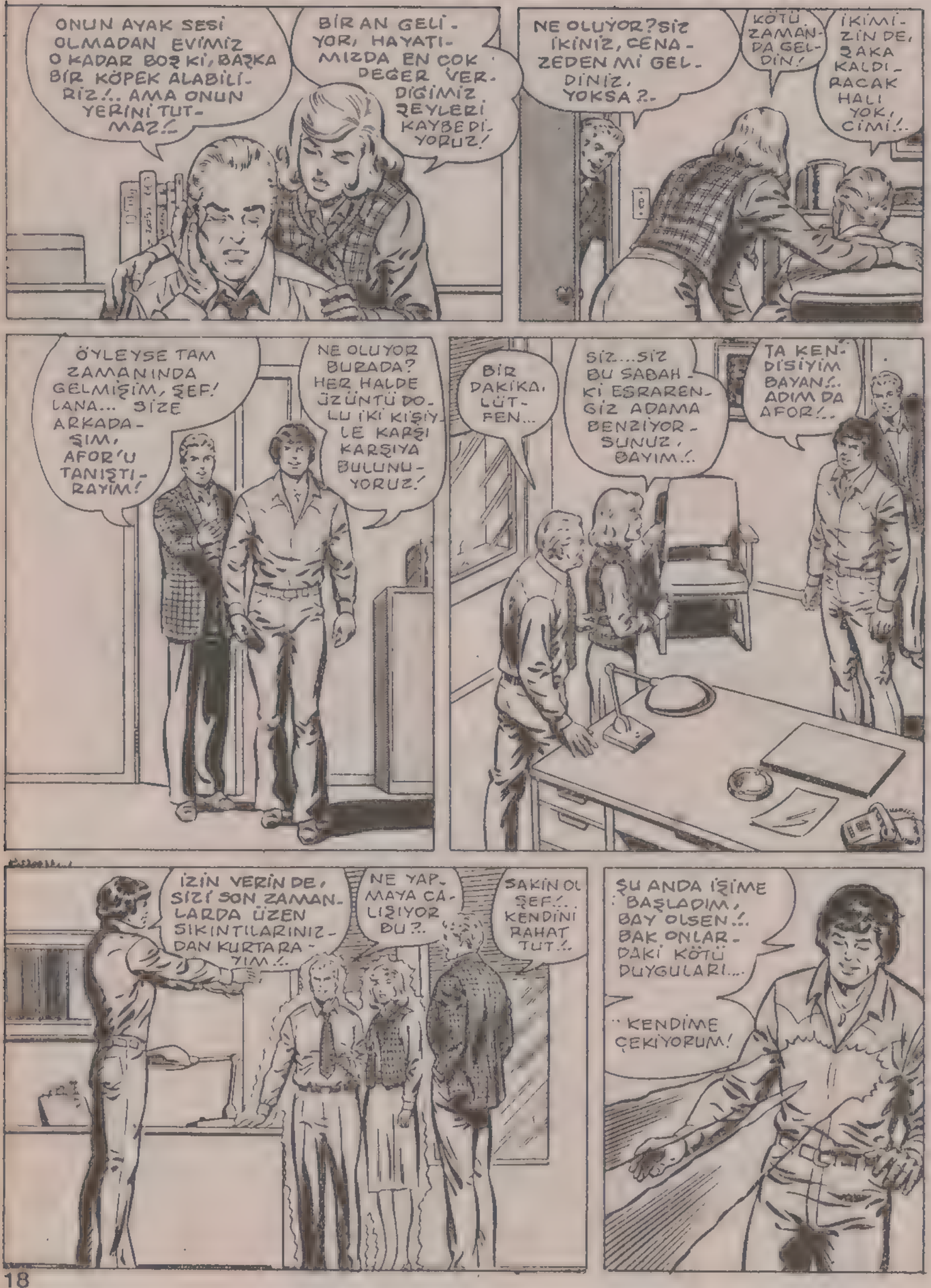
ONUN AYAK SESİ OLMADAN EVİMİZ O KADAR BOŞ Kİ, BAŞKA BİR KÖPEK ALABİLİRİZ!.. AMA ONUN YERİNİ TUTMAZ!..
BİR AN GELİYOR, HAYATIMIZDA EN ÇOK DEĞER VERDİĞİMİZ ŞEYLERİ KAYBEDİYORUZ!
NE OLUYOR? SİZ İKİNİZ, CENAZEDEN Mİ GELDİNİZ, YOKSA?..
KÖTÜ ZAMANDA GELDİN!
İKİMİZİN DE, ŞAKA KALDIRACAK HALI YOK, CİMİ!..
ÖYLEYSE TAM ZAMANINDA GELMİŞİM, ŞEF! LANA... SİZE ARKADAŞIM, AFOR'U TANIŞTIRAYIM!
NE OLUYOR BURADA? HER HALDE ÜZÜNTÜ DOLU İKİ KİŞİYLE KARŞI KARŞIYA BULUNUYORUZ!
BİR DAKİKA, LÜTFEN...
SİZ...SİZ BU SABAHKİ ESRARENGİZ ADAMA BENZİYORSUNUZ, BAYIM!..
TA KENDİSİYİM BAYAN!.. ADIM DA AFOR!..
İZİN VERİN DE, SİZİ SON ZAMANLARDA ÜZEN SIKINTILARINIZDAN KURTARAYIM!..
NE YAPMAYA ÇALIŞIYOR BU?..
SAKİN OL ŞEF!.. KENDİNİ RAHAT TUT!..
ŞU ANDA İŞİME BAŞLADIM, BAY OLSEN!.. BAK ONLARDAKİ KÖTÜ DUYGULARI...
..KENDİME ÇEKİYORUM!

OH, KENDİMİ ÇOK İYİ HİSSEDİYORUM!..
MUFİN ÇOK İYİ BİR KÖPEKTİ AMA, YERİNE BAŞKA BİR TANE BULABİLİRİZ!..
NE GÜZEL BİR DUYGU! VARTOKSUN, BENİ DÜNYADA MUTLU EDEBİLECEK TEK İNSAN OLMADIĞINI ANLADIM!..
SIRRIN NEDİR BİLMİYORUM, AFOR!.. AMA BENİ İYİLEŞTİRDİN!..
SEN OKUYUCULARIMIZ İÇİN İYİ BİR KONU OLUŞTURURSUN DOSTUM!
BUNU UNUT ŞEF! BEN DE DENEDİM ONUNLA RÖPORTAJ YAPMAK OLANAKSIZ!..
GAZETEYLE RÖPORTAJ YAPMAM. AMA TELEVİZYON OLURSA İŞ DEĞİŞİR!
BELKİ ALTI HABERLERİNDE BANA BİRKAÇ DAKİKA AYIRABİLİRSİNİZ!..
O SIRADA LANA, BAŞKA ŞEYLER DÜŞÜNMEKTEYDİ...
KENDİMİ İYİ HİSSETTİĞİME GÖRE, YENİDEN SOSYAL HAYATA GİREBİLİRİM!
İLK OLARAK, YUMUŞAK BAŞLI MUHABİRLE YEMEĞE ÇIKAYIM!
ALO? BEN KLARK KENT. ŞU ANDA EVDE DEĞİLİM. İSMİNİZİ VE TELEFON NUMARANIZI BIRAKIRSANIZ, SİZİ DAHA SONRA ARARIM!
SELAM KLARK! BEN LANA! HALÂ TATİLDE OLDUĞUNU BİLİYORUM!
-- AMA BU AKŞAM YAPACAK BİR İŞİN YOKSA, SENİNLE YEMEĞE ÇIKMAK İSTİYORUM! GELİNCE BENİ ARA!..
AMA GÖRDÜĞÜNÜZ GİBİ O SIRADA SÜPERMEN, BAŞKA İŞLERLE UĞRAŞMAKTAYDI...

ONU BURAYA KİM DAVET ETTİ?..
BAŞKA ÇAREMİZ YOK! ONA ATEŞ AÇALIM!.. ŞANSIMIZ..
METRO BANK

..VARSA.SİLAHIMIZ ONU DURDURUR! BİZ DE KAÇARIZ!..
OOFFFF! KENDİMİ İYİ KORUYAMADIM!

SMALVİL'DEKİ GÜNLERİMDEN BERİ TEKNOLOJİNİN NE KADAR GELİŞTİĞİNİ DİKKATE ALMADIM!
1985'İN SİLAHLARI 1960LARDA KARŞILAŞTIĞIM SİLAHLARDAN ÇOK DAHA GÜÇLÜ!..

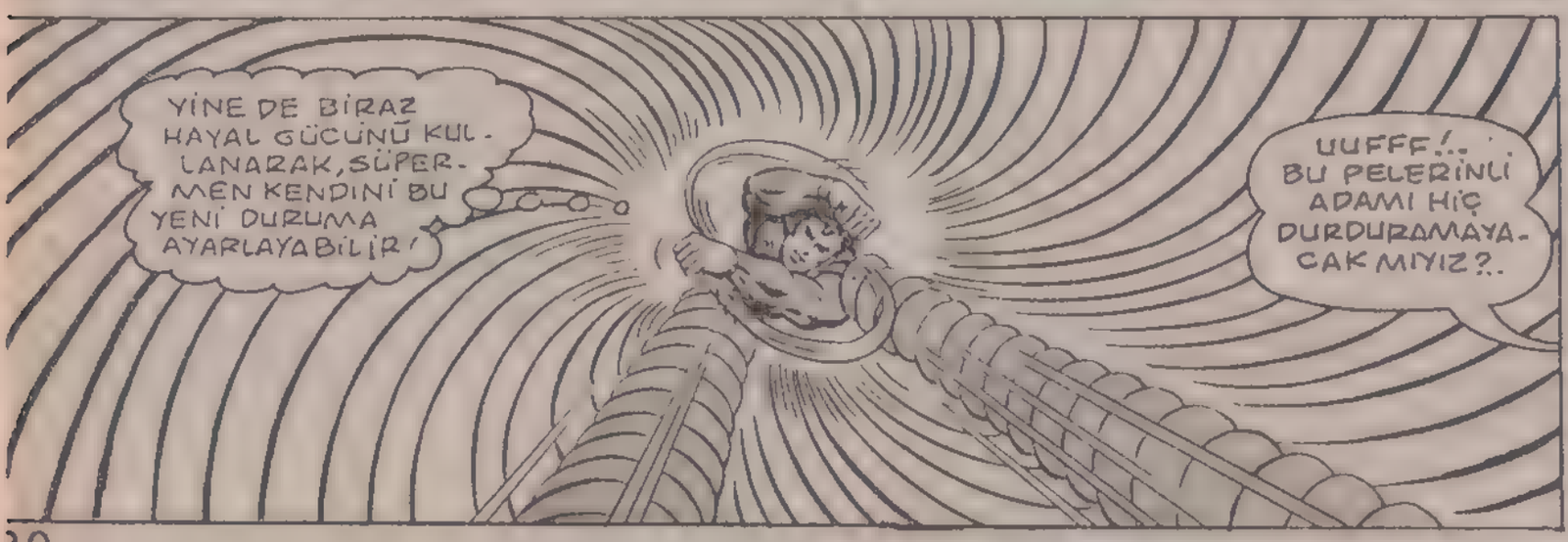
YİNE DE BİRAZ HAYAL GÜCÜNÜ KULLANARAK, SÜPERMEN KENDİNİ BU YENİ DURUMA AYARLAYABİLİR!
UUFFF!.. BU PELERİNLİ ADAMI HİÇ DURDURAMAYACAK MIYIZ?..

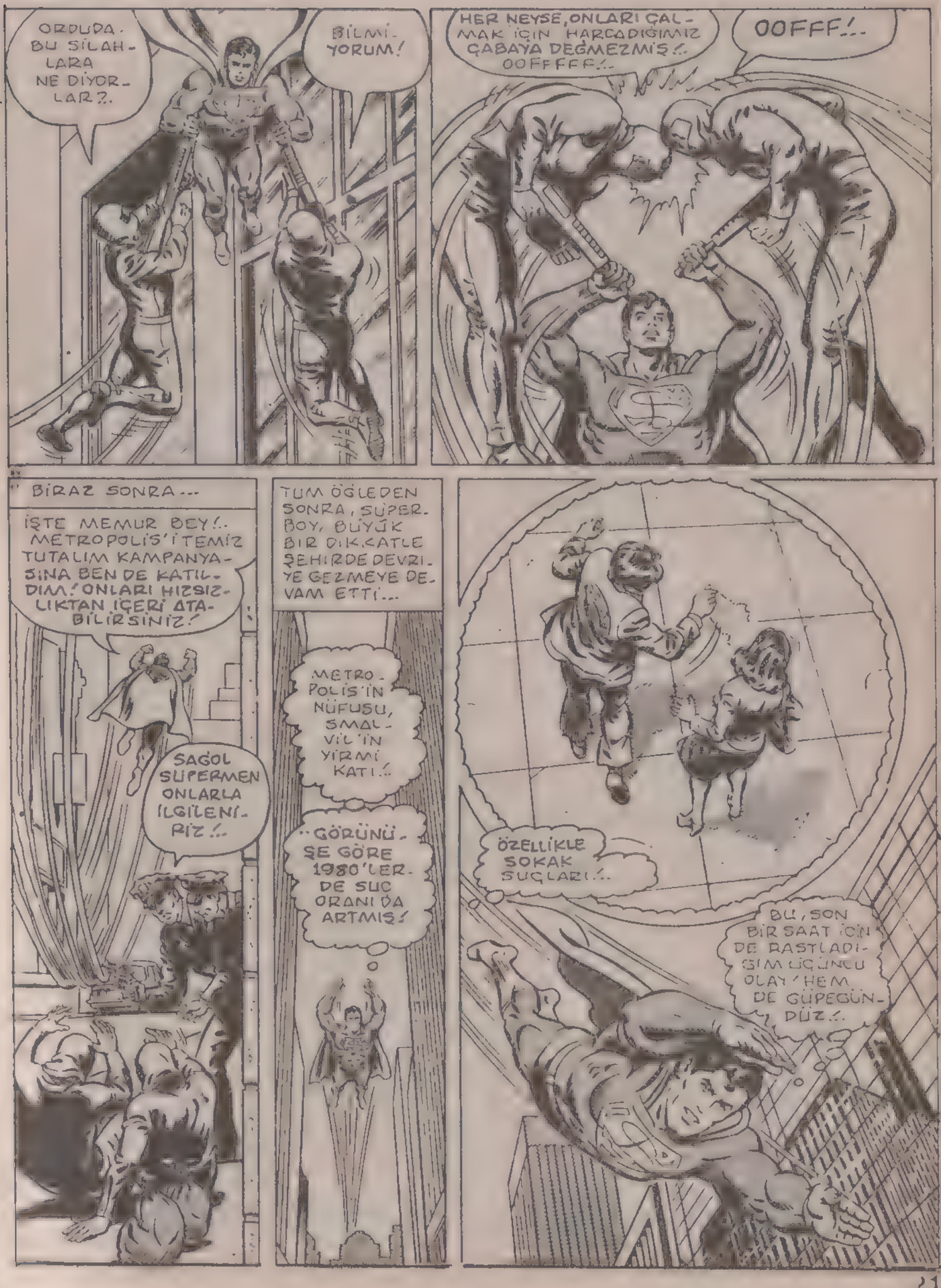
ORDUDA BU SİLAHLARA NE DİYORLAR?.
BİLMİYORUM!
HER NEYSE, ONLARI ÇALMAK İÇİN HARCADIĞIMIZ ÇABAYA DEĞMEZMİŞ!..
OOFFFFF!..
OOFFF!..
BİRAZ SONRA...
İŞTE MEMUR BEY!.. METROPOLİS'İ TEMİZ TUTALIM KAMPANYASINA BEN DE KATILDIM! ONLARI HIZSIZLIKTAN İÇERİ ATABİLİRSİNİZ!
SAĞOL SÜPERMEN ONLARLA İLGİLENİRİZ!..
TÜM ÖĞLEDEN SONRA, SÜPERBOY, BÜYÜK BİR DİKKATLE ŞEHİRDE DEVRİYE GEZMEYE DEVAM ETTİ...
METROPOLİS'İN NÜFUSU, SMALVİL'İN YİRMİ KATI!..
..GÖRÜNÜŞE GÖRE 1980'LERDE SUÇ ORANI DA ARTMIŞ!
ÖZELLİKLE SOKAK SUÇLARI!..
BU, SON BİR SAAT İÇİN DE RASTLADIĞIM ÜÇÜNCÜ OLAY! HEM DE GÜPEGÜNDÜZ!..

O KOLYENİN BÜYÜK BİR DEĞERİ YOK! AMA GİYSİLERİMLE İYİ GİTTİĞİ İÇİN SEVİYORUM!
COUGARS
YIEEE!

SİZ SOKAK SERSERİLERİ, ŞUNU İYİ BİLİN Kİ, BU KENTDE YAŞAYAN HERKES SİZİN İÇİN KOLAY BİR AV DEĞİLDİR!
ŞİMDİ GEBERECEKSİN!..

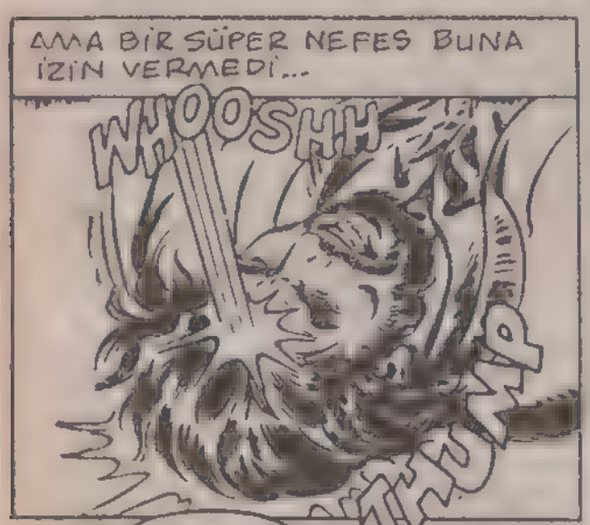
AMA BİR SÜPER NEFES BUNA İZİN VERMEDİ...
WHOOSHH
THUMP

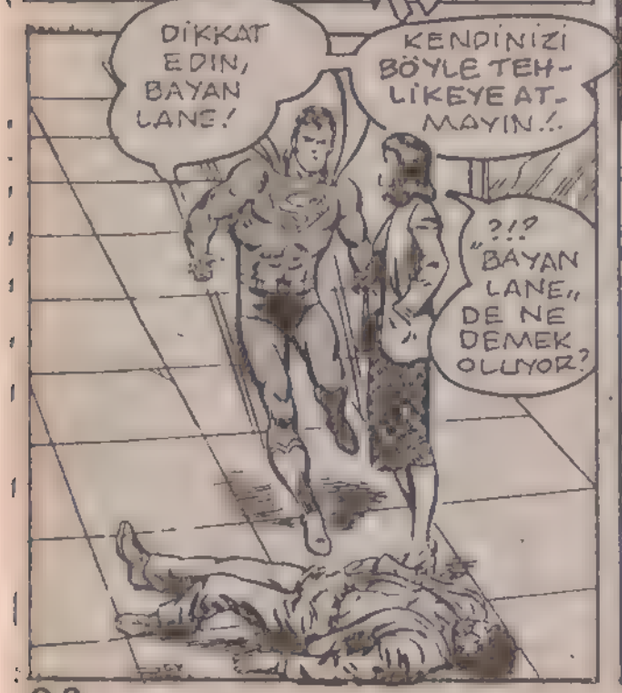
DİKKAT EDİN, BAYAN LANE!
KENDİNİZİ BÖYLE TEHLİKEYE ATMAYIN!..
?!? "BAYAN LANE" DE NE DEMEK OLUYOR?

ŞEY... LOİS, EĞER BURADAN GEÇİYOR OLMASAYDIM, ÖLEBİLİRDİN!
HAYIR. SANMAM!.. BİR TEKME DAHA ATIP, ONUN İŞİN BİTİRİRDİM!..
HİÇBİR MASUM VATANDAŞA ZARAR GELMESİNİ İSTEMEM!

"MASUM VATANDAŞ" MI?.. BEN SENİN İÇİN MASUM BİR VATANDAŞ MIYIM?.. SENİNLE DAHA SAMİMİ OLDUĞUMUZU SANIYORDUM SÜPERMEN!..
OOO... TABİİ!.. HAKLISIN!..

ŞU ADAMI EN YAKIN POLİS MERKEZİNE BIRAKAYIM!..
SONRA GÖRÜŞÜRÜZ
UMARIM SÖZÜNÜ TUTARSIN!..
SÜPERMEN UZAKLAŞIRKEN, LOIS LANE DÜŞÜNCELERE DALDI...
DAHA ÖNCE DUYDUĞUM KUŞKULAR GERÇEĞE DÖNÜŞÜYOR! O SÜPERMEN'E BENZİYOR!.. SÜPEPMEN GİBİ GÜÇLERİ VAR...
..AMA SÜPERMEN DEĞİL. EN AZINDAN SEVDİĞİM SÜPERMEN DEĞİL!
GARİP ŞEYLER DÖNÜYOR! AMA NE OLDUĞUNU BİLMİYORUM!
DAHA SONRA...
KLİNTON CADDESİ 344 NUMARA! BU ADRESİ TELEFON REHBERİNDEN BULDUM! ŞANSIM VARSA EVDEDİR!..
344
EVDE DEĞİLSE, KAPICIYA NOT BIRAKIRIM!
AMA O SIRADA TRAFİK IŞIKLARI, SARIDAN KIRMIZIYA DÖNDÜ...
TOPLANTIYA YETİŞMEK İÇİN GAZA BASMALIYIM!
LANET OLSUN! BU ÇOCUK DA NEREDEN ÇIKTI?!
OOH! ARABA BANA ÇARPACAK!

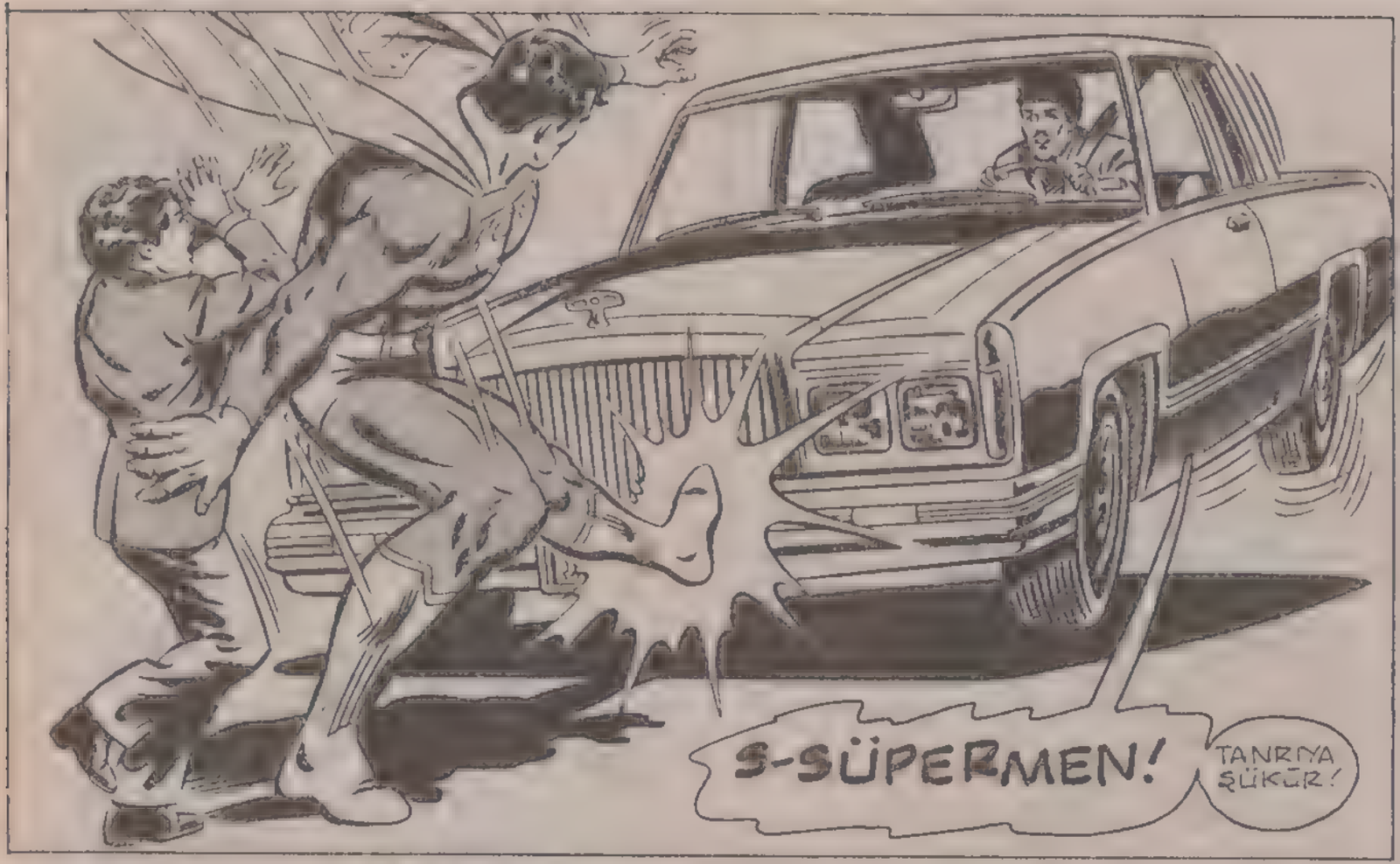
S-SÜPERMEN!
TANRIYA ŞÜKÜR!

ÜZGÜNÜM SÜPERMEN! HER HALDE FRENLERİM BOZUK!
İLK ÖNCE IŞIKLARA UYMANIZ GEREKİR, BAYIM! FRENLERİNİZE GELİNCE... ARABANIZIN----

--MUAYENESİNİ BEŞ HAFTA GECİKTİRMİŞSİNİZ!.. HEMEN BAKTIRTSANIZ İYİ OLUR!..
G-GİDİYORUM!

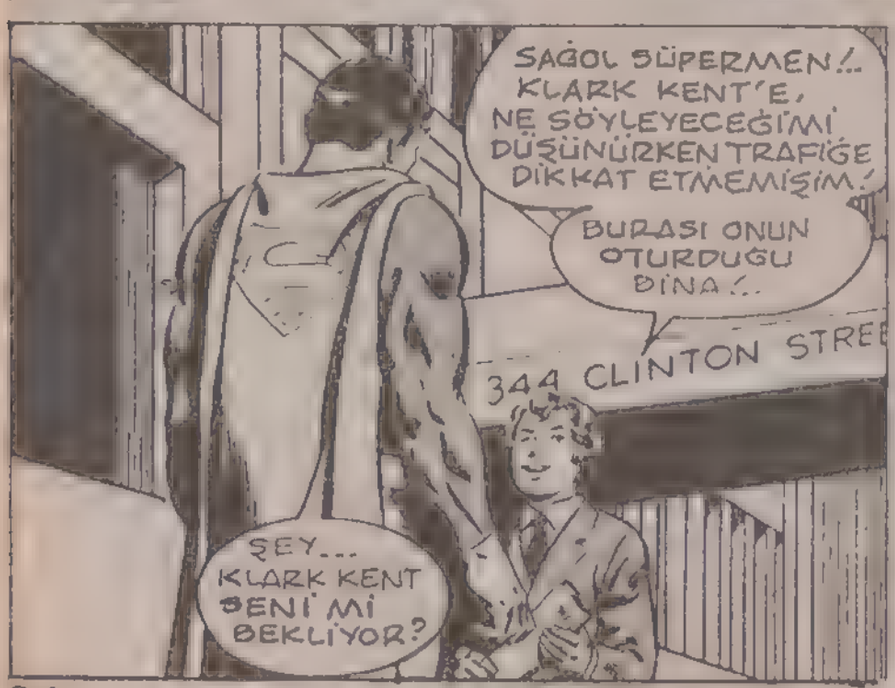
SAĞOL SÜPERMEN!.. KLARK KENT'E, NE SÖYLEYECEĞİMİ DÜŞÜNÜRKEN TRAFİĞE DİKKAT ETMEMİŞİM!
BURASI ONUN OTURDUĞU BİNA!..
344 CLINTON STREE
ŞEY... KLARK KENT BENİ Mİ BEKLİYOR?

GERÇEĞİ SÖYLEMEK GEREKİRSE, HAYIR! AMA ONU NE ZAMAN GAZETEDE ARASAM BULAMIYORUM!
BEN OKUL GAZETESİNİN MUHABİRİYİM! HAYRAN OLDUĞUM GAZETECİ KLARK KENT'LE BİR RÖPORTAJ YAPMAK İSTİYORUM!..
ŞİMDİ SEN BURADA OLDUĞUNA GÖRE...
METROBROOK NEWS

X IŞINLI BAKIŞINLA BAKIP, ONUN EVDE OLUP OLMADIĞINI BANA SÖYLEYEBİLİRSİN!

ÜZGÜNÜM UFAKLIK! AMA ŞU ANDA BAY KENT, EVDE DEĞİL!..

KÜÇÜK ÇOCUK MUTSUZ BİR ŞEKİLDE GERİ DÖNERKEN, SÜPERMEN DE ORADAN AYRILDI...

VAY CANINA! DEMEK KLARK KENT BÜYÜYÜNCE ÇOK ÜNLÜ BİR ADAM OLMUŞ!..

ASLINDA BU GAYET NORMAL!.. HER AKŞAM TÜM KENTE TELEVİZYONDAN SESLENİYOR!

344 CLINTON STREET

ANNEMLE BABAM BUNU ÖĞRENSE KIZARLARDI! ONLAR HER ZAMAN, KLARK KENT'İN GÖZDEN UZAK OLMASINI İSTERLERDİ!

1980'LERE ALIŞMAK, BENİM İÇİN PEK KOLAY OLMAYACAK GALİBA!

AMA YİNE DE DİĞER KİŞİLİĞİMİN NASIL YAŞADIĞINI ÖĞRENMEK ZORUNDAYIM!..

HERŞEY ÇOK KARIŞIK AMA, MERAKIM DA GİDEREK ARTIYOR!

İŞTE!.. X IŞINIMLA ŞURASININ BENİM BÜROM OLDUĞUNU ANLADIM!

WGBS

HIMM. HİÇ DE FENA DEĞİLMİŞ!..

AMA BURAYA TAM ANLAMIYLA ALIŞMAK İÇİN, BAŞKA GİYSİLER GİYMEM GEREKİYOR!

SÜPERMEN, GİYSİLERİNİ ÇABUCAK DEĞİŞTİRDİ...
DEMEK KENDİ BÜRONDA ÇALIŞMAK BÖYLE OLUYORMUŞ! HEM GAZETEDE HEM DE TELEVİZYONDA ÇALIŞMAK ZOR OLACAK!
BAKALIM İŞLER NASIL GİDECEK?..
KAPIDA BİRİ VAR! UMARIM BİR GAFI YAPMAM!
ŞİMDİ DÖNERİM MABEL! KLARKIN ŞU MEKTUBUNU BIRAKAYIM!..
VAY VAY! DEMEK TATİLDEN BİR GÜN ERKEN DÖNDÜN!.. BURAYI O KADAR ÇOK MU SEVİYORSUN?..
UH!.. EVET ÖYLE, LANA!..
BU NE BÜYÜK ŞOK!
KLARK'IN EVİNDE LANANIN BİR RESMİNİ GÖRMÜŞTÜM!..AMA KENDİSİ BAMBAŞKAYMIŞ!
ARTIK BURADASIN, ŞEKERİM!..
BANA GEÇEN AYDAN BİR YEMEK SÖZÜN VARDI!.. BORCUNU BU AKŞAM ÖDEMEYE NE DERSİN?..
BUNU BEN DE İSTERİM LANA! ÖNDEN BUYUR! BUGÜNLERDE SAÇLARIN ÇOK GÜZEL!..
ÖYLE Mİ?..

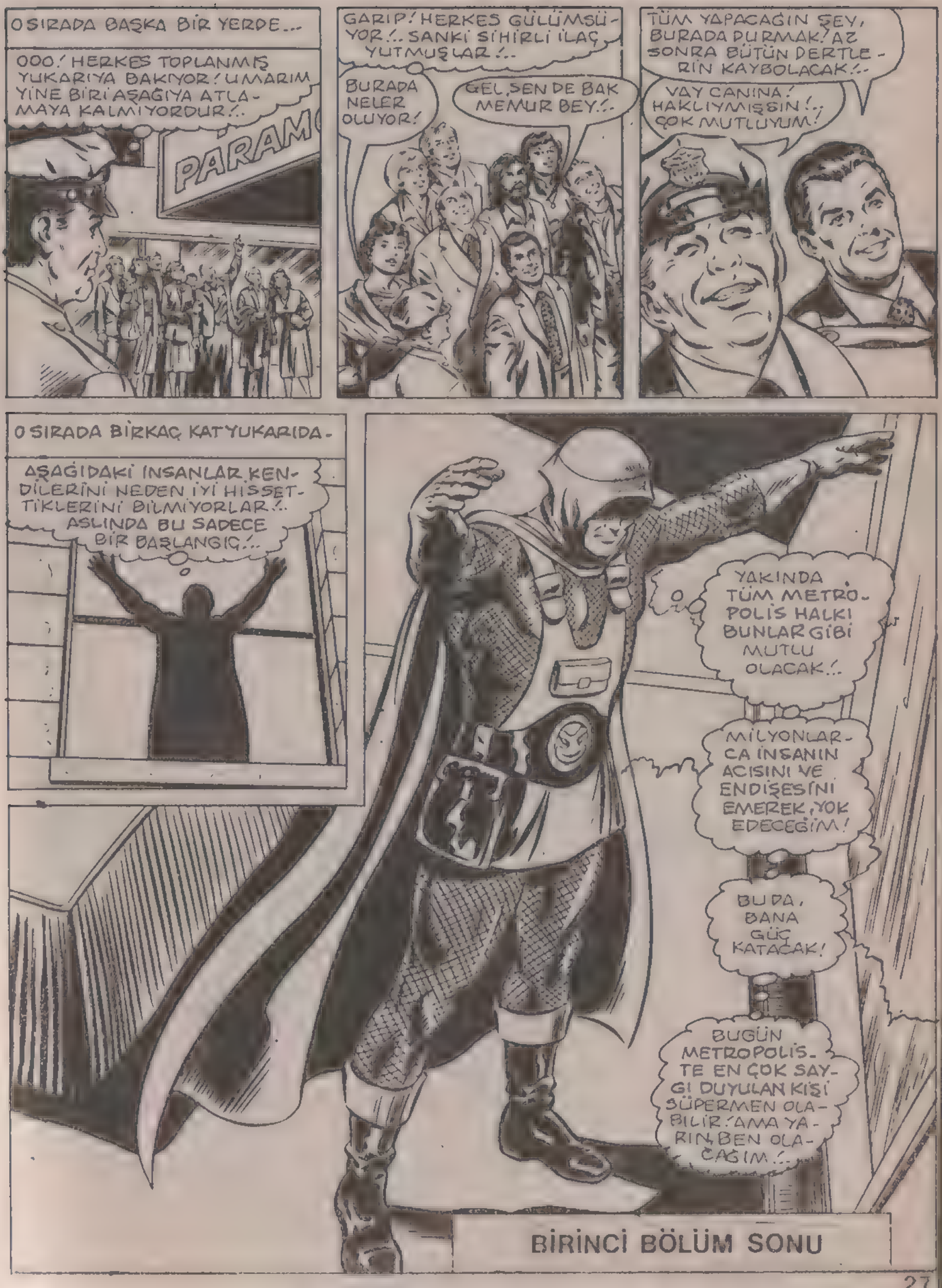
O SIRADA BAŞKA BİR YERDE...
OOO! HERKES TOPLANMIŞ YUKARIYA BAKIYOR! UMARIM YİNE BİRİ AŞAĞIYA ATLAMAYA KALMIYORDUR!..
PARAM
GARİP! HERKES GÜLÜMSÜYOR!.. SANKİ SİHİRLİ İLAÇ YUTMUŞLAR!..
BURADA NELER OLUYOR!
GEL, SEN DE BAK MEMUR BEY!..
TÜM YAPACAĞIN ŞEY, BURADA DURMAK! AZ SONRA BÜTÜN DERTLERİN KAYBOLACAK!..
VAY CANINA! HAKLIYMIŞSIN!.. ÇOK MUTLUYUM!
O SIRADA BİRKAÇ KAT YUKARIDA-
AŞAĞIDAKİ İNSANLAR KENDİLERİNİ NEDEN İYİ HİSSETTİKLERİNİ BİLMİYORLAR!.. ASLINDA BU SADECE BİR BAŞLANGIÇ!..
YAKINDA TÜM METROPOLİS HALKI BUNLAR GİBİ MUTLU OLACAK!..
MİLYONLARCA İNSANIN ACISINI VE ENDİŞESİNİ EMEREK, YOK EDECEĞİM!
BU DA, BANA GÜÇ KATACAK!
BUGÜN METROPOLİS'TE EN ÇOK SAYGI DUYULAN KİŞİ SÜPERMEN OLABİLİR! AMA YARIN, BEN OLACAĞIM!..
BİRİNCİ BÖLÜM SONU

BU SÜPERMEN'İN İŞİ...

İKİNCİ BÖLÜM

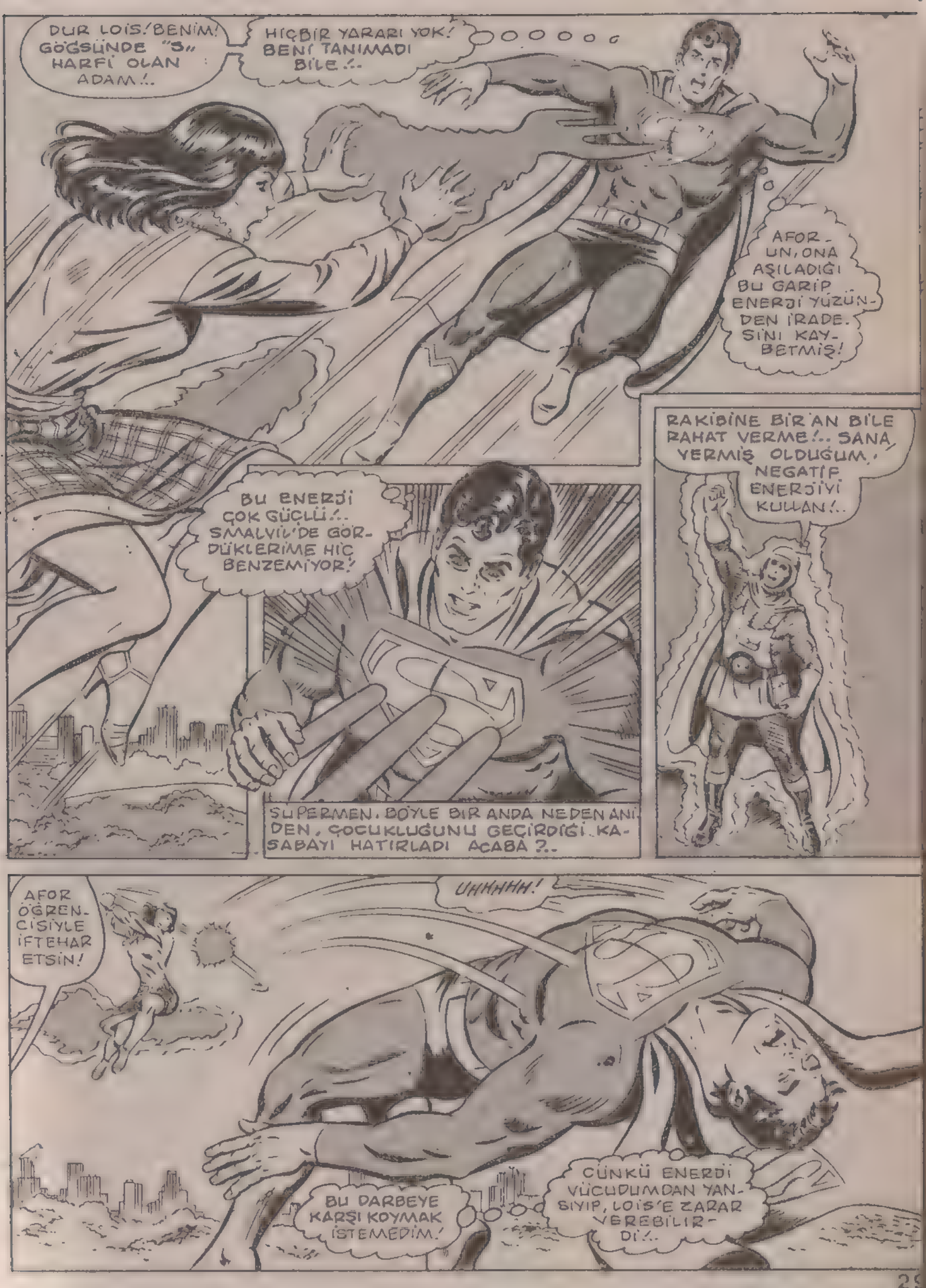
DUR LOIS! BENİM GÖĞSÜNDE "S" HARFİ OLAN ADAM!..
HİÇBİR YARARI YOK! BENİ TANIMADI BİLE!..
AFOR-UN, ONA AŞILADIĞI BU GARİP ENERJİ YÜZÜNDEN İRADESİNİ KAYBETMİŞ!
BU ENERJİ ÇOK GÜÇLÜ!.. SMALVİL'DE GÖRDÜKLERİME HİÇ BENZEMİYOR!
RAKİBİNE BİR AN BİLE RAHAT VERME!.. SANA VERMİŞ OLDUĞUM NEGATİF ENERJİYİ KULLAN!..
SUPERMEN, BÖYLE BİR ANDA NEDEN ANİDEN, ÇOCUKLUĞUNU GEÇİRDİĞİ KASABAYI HATIRLADI ACABA?..
AFOR ÖĞRENCİSİYLE İFTEHAR ETSİN!
UHHHHH!
BU DARBEYE KARŞI KOYMAK İSTEMEDİM!
ÇÜNKÜ ENERJİ VÜCUDUMDAN YANSIYIP, LOİS'E ZARAR VEREBİLİRDİ!..

MÜKEMMEL! BAKIN SADIK ÖĞRENCİLERİM! SÜPERMEN BİLE, AFOR'UN HİDDETİNDEN KORKUYOR!..
GÜÇLÜ KARDEŞİNİZDEN NASIL KAÇTIĞINI GÖRDÜNÜZ MÜ?
UMARIM, METROPOLİS HALKININ ARTIK KENDİSİNE İHTİYACI OLMADIĞINI ANLAMIŞTIR!
AZ ÖNCE AFOR, ÜÇ METROPOLİS'Lİ VATANDAŞA ENERJİ VEREREK BENİMLE DÖĞÜŞTÜRDÜ.
EVET. SÜPERMEN KORKMAKTAYDI. AMA KENDİSİ İÇİN DEĞİL... SEVDİĞİ KADIN İÇİN...
GÜZEL! HALÂ BENİ TAKİP EDİYOR!..
"AMA KAVGA SIRASINDA, TÜM ENERJİLERİNİ HARCAYARAK YOK OLDUKLARINI ÇARESİZLİK İÇERSİNDE SEYRETTİM!"
EĞER BİR ŞEY YAPMAZSAM, AYNI DURUM LOİS'İN DE BAŞINA GELEBİLİR!
BU BULUTUN ÖTESİNE GEÇTİĞİMİZ AFOR'DAN UZAKLAŞMIŞ OLACAĞIZ!..
O ZAMAN PLÂNIMI UYGULAYABİLİRİM!..
HER HALDE GERÇEK SÜPERMEN DE BURADA OLSAYDI, AYNI ŞEYİ YAPARDI!..

O SIRADA, METROPOLİS PARKINDA, UYUTARAK ETKİSİ ALTINA ALDIĞI KALABALIĞA SESLENEN AFOR...
SİZ BENİM İLK TAKİPÇİLERİMSİNİZ!. HEPİNİZ DE SÜPERMEN'DEN NEFRET EDİYORSUNUZ!.
BUGÜN YAPTIĞIM GÖSTERİDE GÜCÜMÜN SADECE BİR BÖLÜMÜNÜ GÖRDÜNÜZ!.
GÜNLERDİR, SİZİN GİBİ UYGAR İNSANLARDAN MUTSUZLUĞUN YOL AÇTIĞI KÖTÜ DUYGULARI EMİYORDUM!.
-ÖZEL YETENEĞİM SAYESİNDE BU KÖTÜ DUYGULARI ENERJİYE DÖNÜŞTÜREBİLİYORUM!..
SİZ "VERİCİLERİM", KÖTÜ HİSLERDEN UZAKLAŞARAK RAHATA KAVUŞTUNUZ!.
SÜPERMEN, BÜTÜN GÜÇLERİNE RAĞMEN, İNSANLARI MUTSUZLUKTAN KURTARABİLİYOR MUYDU?.
BİNLERCE KİLOMETRE KUZEYDE... YALNIZLIK KALESİ'NDE...
TANRIYA ŞÜKÜR, LOİS'İ ÇİMDİKLEYEREK RAHATA KAVUŞTURDUM!
AZ BİR SÜRE SONRA...
KENDİNDEN GEÇTİĞİ İÇİN ARTIK AFOR'UN VERDİĞİ NEGATİF ENERJİYİ HARCAYAMAZ
ÇEVRESİNDEKİ PARILTI GİDEREK AZALIYOR! BU DA AFOR'UN ETKİSİNİN GİDEREK KAYBOLDUĞUNU GÖSTERİR!.
LOİS, İYİ MİSİN? LÜTFEN BİR ŞEYLER SÖYLE!.

BENİM, SÜPERBO... ŞEY. SÜPERMEN!..
OHHH...SÜ-PER-MEN! KORKUNÇ BİR KÂBUS GÖRDÜM!..
İ-İĞRENÇ BİR YARATIK OLMUŞTUM!.. SANA SALDIRIYORDUM! ÖLDÜRMEK İSTİYORDUM!..
MAALESEF RÜYA DEĞİLDİ!.. GERÇEKTEN DEĞİŞMİŞTİN!..
ŞİMDİ SAKİN OL!.. RAHATLA!.. SÜPER DUYULARIMA GÖRE ARTIK NORMALE DÖN. DÜN, LOİS!..
EVET! EVET!.. ŞİMDİ HATIRLAMAYA BAŞLADIM!..
AFOR BENİ KULLANDI! O ACAYİP YETENEĞİ SAYESİNDE SANA DUYDUĞUM KIRGINLIK VE KÜSKÜNLÜK HİSLERİNİ BENDEN EMDİ!
YE BU DUYGULARI ENERJİYE DÖNÜŞTÜREREK BENİ DEĞİŞTİRDİ!..
Ö-ÖZÜR DİLERİM!
HAYIR, LOİS LANE! ÖZÜR DİLEMESİ GEREKEN BENİM! YAPTIĞIM ARAŞTIRMALARDAN ANLADIĞIMA GÖRE, SEN SÜPERMEN'İN HAYATINDAKİ EN ÖNEMLİ KADINSIN!..
BUNU, DAHA ÖNCEDEN ANLAMALIYDIM!..
NE?.. A-ANLAMIYORUM! SÜPERMEN'SİN! AMA BAŞKA BİRİ GİBİ KONUŞUYORSUN!..
..SANKİ SÜPERMEN KILIĞIMIN ALTINDA BAŞKA BİRİ VAR, DEĞİL Mİ?..
DOĞRU...SÜPERMEN DEĞİLİM!.. EN AZINDAN, SENİN BİLDİĞİN SÜPERMEN DEĞİLİM!
NEEE?
HAKLISIN!.. DIŞARIDAN YETİŞKİN BİRİ GİBİ GÖRÜNEBİLİRİM! AMA AKLIM, 16 YAŞINDAKİ SÜPERBOY'UN AKLI!

"HER ŞEY 1960'LARDA SMALVİL'DE BAŞLADI. SÜPER KAHRAMANLAR ALAYI'NIN TOPLANTISINA KATILMAK ÜZERE GELECEĞE YOLCULUK YAPIYORDUM... AMA...

..O SIRADA...

"YETİŞKİN KİŞİLİĞİM DE 1985'DEKİ METROPOLİS'TEN AYRILMIŞ, GEÇMİŞE GİDİYORDU...

"MİLYONDA BİR OLABİLECEK ŞEY OLDU VE....

"SÜPERMENLE BEN, BİR ZAMAN BOŞLUĞUNDA BİRBİRİMİZE ÇARPTIK. SANİYENİN...

"..BİNDE BİRİ KADAR BİR SÜRE İÇİN, BEYİN VE VÜCUT MOLEKÜLLERİMİZ BİRLEŞTİ. SONRA İKİMİZ DE BÜYÜK BİR HIZLA, GERİYE DOĞRU FIRLATILDIK... AMA BU OLAYIN..

"..İKİMİZE DE KÖTÜ BİR ETKİSİ OLMUŞTU..."

BEYİNLERİMİZ YER DEĞİŞTİRMİŞTİ. KENDİME GELDİĞİMDE 1985'DE GELECEKTEKİ KİŞİLİĞİMİN VÜCUDU İÇİNDE OLDUĞUMU ANLADIM!..

ŞUNDAN EMİNİM Kİ, SÜPERMEN'İN BEYNİ DE 1960'LARDA SMALVİL'DEKİ SÜPERBOY'UN VÜCUDUNDADIR!

AMAN TANRIM!.. SON GÜNLERDE NE KADAR APTALCA DAVRANMIŞIM!

BANA NEDEN İLGİ GÖSTERMEDİĞİNİ ŞİMDİ ANLADIM!.

ASI İN[illegible] TANIM[illegible] BİLE. LOİS LANE, SÜPERBOY İÇİN [illegible]!..

"SÜPERMEN BANA, SMALVİL'DEKİ GÜNLERİNİ ANLATMIŞTI. O ZAMAN O, YANİ SEN... YALNIZ LANA LANG'A İLGİ DUYARMIŞSIN..."

"BUNU İNKÂR EDEMEM BAYAN LA... ŞEY, LOİS! ŞU ANDA LANA'YA İLGİ DUYUYORUM... BU YÜZDEN, ONUN YETİŞKİN HALİNİ GÖRDÜĞÜMDE KENDİMDEN GEÇTİM..."

AMA ÜZÜLME! SEN DE İYİ BİR KIZSIN! KEŞKE SENİ DAHA YAKINDAN TANIMIŞ OLSAYDIM!..
BLEEEEPPP!
ONE?!
BU KALEYİ HENÜZ, YETERİNCE TANIYAMADIM! AMA EĞER YANILMIYORSAM, BU SÜPERMEN'İN ALARM SİNYALİ!..
SİNYAL, OLAYIN METROPOLİS'TE OLDUĞUNU BİLDİRİYOR!
DURUMU İYİCE ANLAMAK İÇİN, BİRKAÇ DAKİKA ÖNCESİNE, METROPOLİS'TEKİ GALAKSİ BİNASINA GİDELİM.
AMA BAY EDGE, PROGRAMI DEĞİŞTİREMEYİZ! KONUŞMA, BİR DAKİKA SONRA CANLI OLARAK YAYINLANACAK!..
STİV LOMBARDIN, SPOR HABERLERİ YERİNE LANA'NIN RÖPORTAJINI KOYDUĞUMUZDAN HABERİNİZ VAR SANMIŞTIM!
SANA, FARZETTİĞİN ŞEYLERE GÖRE PROGRAM YAPMAN İÇİN PARA VERMİYORUM!..
AMA YİNE DE ŞANSLI SAYILIRSIN!..
EFENDİM?
EGE COŞ KOYLU, SENİN İÇİN ÇOK İYİ ŞEYLER SÖYLEMİŞ OLMASAYDI, BUGÜN SENİ İŞTEN KOVARDIM!..
ON AIR
OFF AIR
BAY EDGE! BURAYA GELECEĞİNİZİ UMUYORDUK!
KISA KES LOMBORD! BURADA NELER OLUYOR?..
MÜKEMMEL BİR PROGRAM HAZIRLADIK MORGAN! BÜYÜK İLGİ GÖRECEK!..
BU GECEDEN SONRA SÜPERMEN, ESKİ İLGİYİ GÖREMEYECEK!..

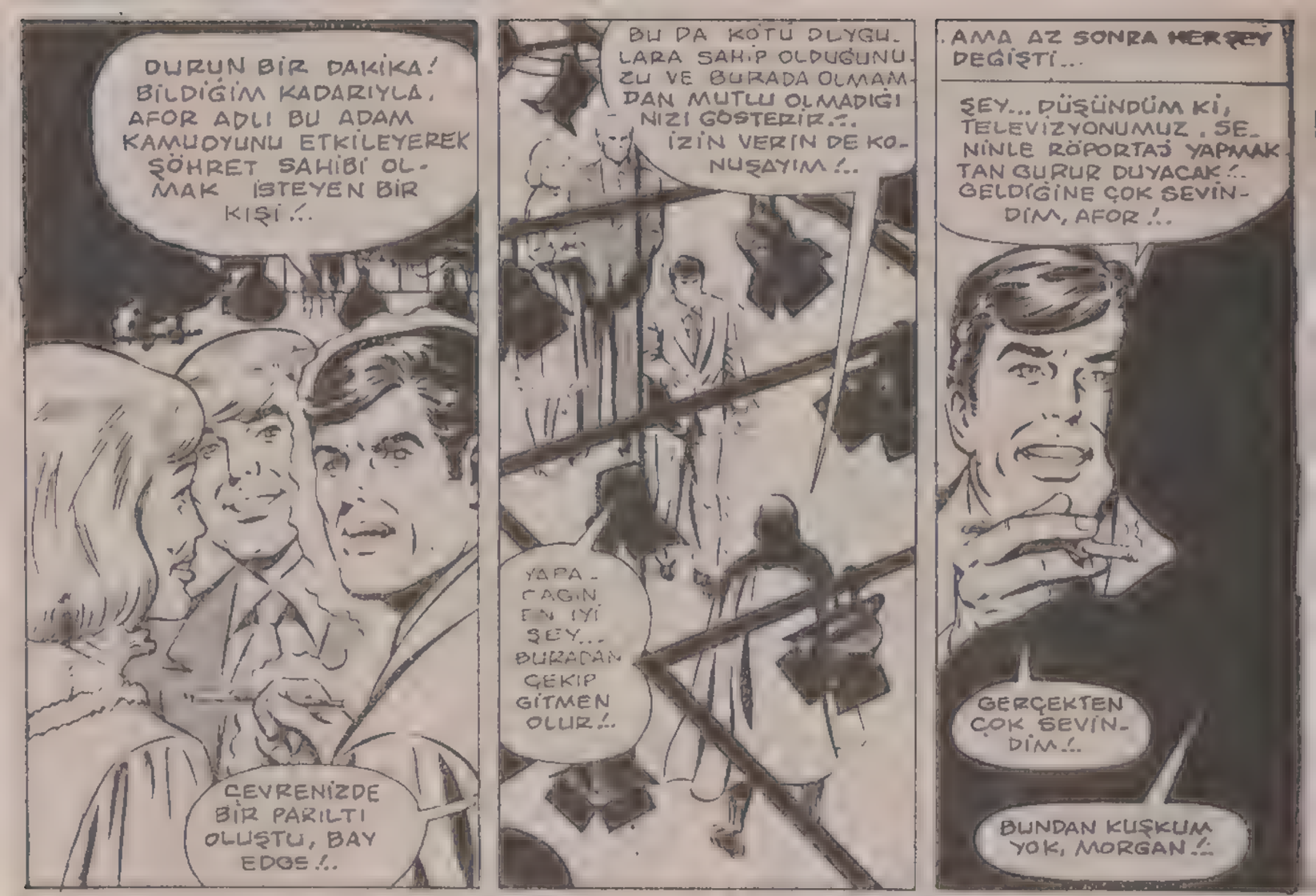
DURUN BİR DAKİKA! BİLDİĞİM KADARIYLA, AFOR ADLI BU ADAM KAMUOYUNU ETKİLEYEREK ŞÖHRET SAHİBİ OLMAK İSTEYEN BİR KIŞİ!..
ÇEVRENİZDE BİR PARILTI OLUŞTU, BAY EDOS!..
BU DA KÖTÜ DUYGULARA SAHİP OLDUĞUNUZU VE BURADA OLMAMDAN MUTLU OLMADIĞINIZI GÖSTERİR!.. İZİN VERİN DE KONUŞAYIM!..
YAPACAĞIN EN İYİ ŞEY... BURADAN ÇEKİP GİTMEN OLUR!..
..AMA AZ SONRA HERŞEY DEĞİŞTİ...
ŞEY... DÜŞÜNDÜM Kİ, TELEVİZYONUMUZ, SENİNLE RÖPORTAJ YAPMAKTAN GURUR DUYACAK!.. GELDİĞİNE ÇOK SEVİNDİM, AFOR!..
GERÇEKTEN ÇOK SEVİNDİM!..
BUNDAN KUŞKUM YOK, MORGAN!..

SELÂMLAR VE SEVGİLER METROPOLİS HALKI! SANIRIM ŞİMDİYE KADAR BİRÇOĞUNUZ, AFOR İSMİNİ DUYDUNUZ!
..BELKİ DE BANA İNANANLARIN DERTLERİNİ HEMEN YOK ETTİĞİMİ DUYDUNUZ DA İNANMADINIZ!.. AMA SİZİ TEMİN EDERİM Kİ....
..DUYDUĞUNUZ ŞEYLER TAMAMEN DOĞRU!..
AMA KENDİMİZ SİZE BİRAZ DAHA TANITMAK VE KADERİN BANA BU İNANILMAZ YETENEĞİ NASIL VERDİĞİNİ ANLATMAK İSTİYORUM!

"HERŞEY, YILLAR ÖNCE ÇOCUKLUĞUMU GEÇİRDİĞİM KÜÇÜK KENTE BİR SİRKİN GELMESİYLE BAŞLADI...

"10 YAŞINDAKİ BİR ÇOCUK İÇİN SİRKTEKİ HER ÇADIR, İLGİ ÇEKİCİ BİR OLAYDI...

"AMA BENİ EN ÇOK ETKİLEYEN, BAY HİPNO DENİLEN YAŞLI BİR ADAM OLDU.

MR. HYPNO

"KUŞKUSUZ, BÜYÜKLER ONUN İKİNCİ SINIF BİR SİHİRBAZ OLDUĞUNU SANIYORLARDI...

"AMA BEN BU YAŞLI ADAMDA OLAĞANÜSTÜ BİR ŞEY SEZDİM VE SON GÖSTERİDEN SONRA ÜRKEKÇE ÇADIRIN İÇİNE GİRDİM...

ÇEKİNME! GEL! BENDE SENİ BEKLİYORDUM!

Ö-ÖYLE Mİ BAY HİPNO?

BAK! SEN GELİNCE DEĞNEĞİM NASIL PARLADI! ÇÜNKÜ, İKİMİZ DE, BAŞKALARININ BEYNİNİ ETKİLEME YETENEĞİNE SAHİBİZ!..

VAY CANINA!

"BAY HİPNO BU İNANILMAZ GÜÇTEN KENDİSİNDE BİR MİKTAR OLDUĞUNU, AMA BU KONUDA BENİM BÜYÜK BİR YETENEĞE SAHİP OLDUĞUMU ISRARLA SÖYLEDİ...

"BUNU KANITLAMAK İÇİN DE

"KENDİ GÜÇLERİMİ İLK KEZ ORTAYA ÇIKARMAMA YARDIM ETTİ...

B BUNU NASIL YAPTINIZ?

BEN BİR ŞEY YAPMADIM OĞLUM! SENİN BEYİN GÜCÜNDEN YARARLANDIM!..

İLAH GÜÇLER, BENİM SENİN ÖĞRETMENİM OLMAMI VE SANA YARDIM ETMEMİ İSTEDİLER! SENİ EĞİTECEĞİM! BEYNİNİ NASIL....
..KULLANACAĞINI VE İNSANLIĞA NASIL YARDIM EDECEĞİNİ ÖĞRETECEĞİM..
SÖZLERİMİ İYİ DİNLE! BU DERTLİ DÜNYAYI SEN KURTARACAKSIN!..
".. VE YILLAR SONRA...."
..USTAMIN TAHMİNİ DOĞRU ÇIKTI! MUTSUZLUĞUNA SON VERDİĞİM KİŞİLER BUNUN ŞAHİDİDİR!
..AMA KÖTÜ DUYGULARINIZ DA HOŞUMA GİTMEDİ!
SİZİN SAYENİZDE VÜCUDUMDAKİ ENERJİ GİDEREK ARTTI!
BU DA, BAŞKALARINA YARDIM ETME ARZUMU KAMÇILADI..
NE KADAR ÇOK İNSANA YARDIM EDERSEM O KADAR GÜÇLENİYORUM!
SİZ ACI ÇEKEN İNSANLAR! KENDİNİZİ BANA VERİN..
..DİKKATİNİZİ TELEVİZYON EKRANINDA YOĞUNLAŞTIRIN!
..BEN DE SİZİ BÜTÜN RUHSAL SORUNLARINIZDAN KURTARAYIM!

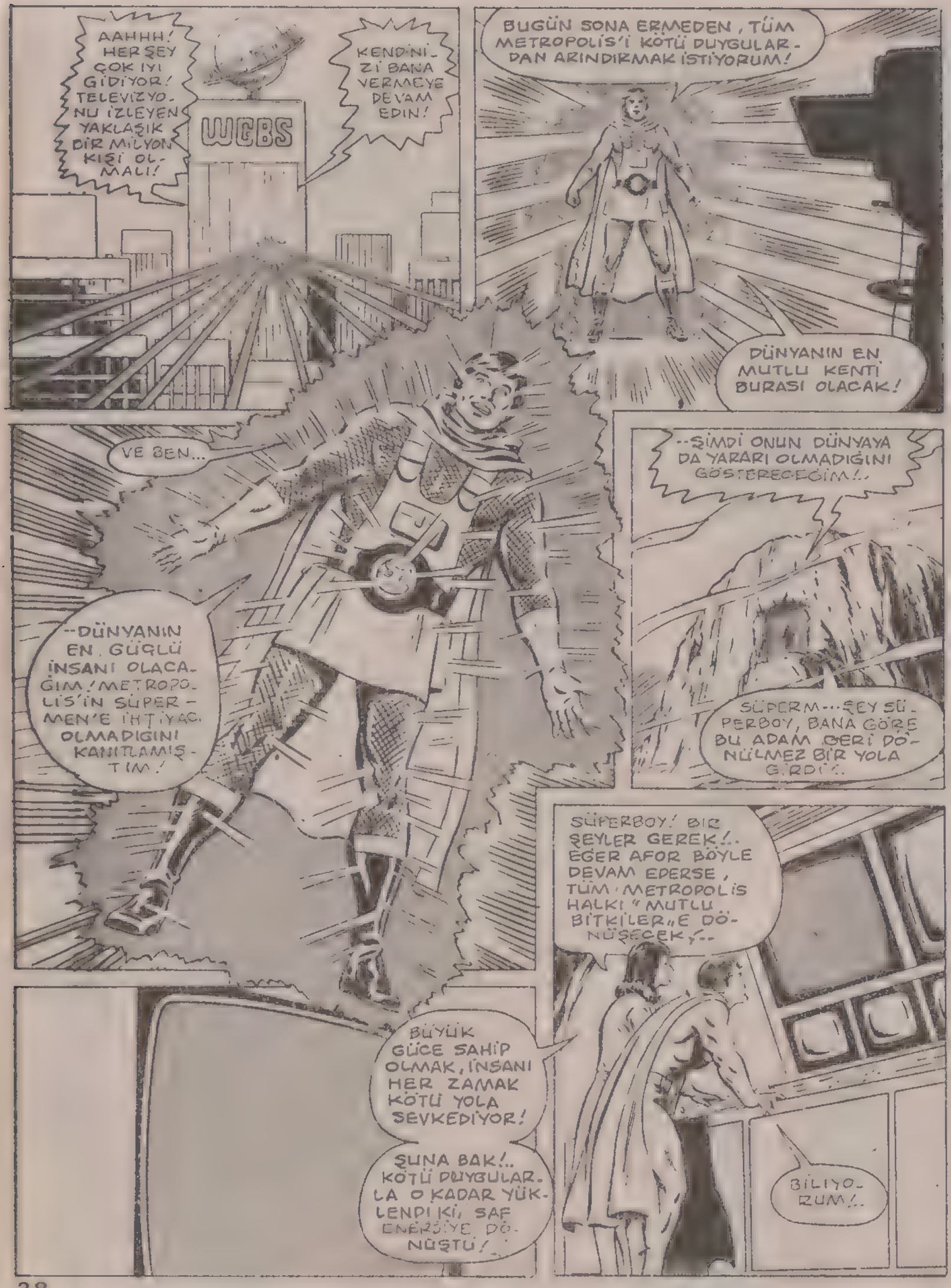
AAHHH! HERŞEY ÇOK IYI GİDİYOR! TELEVİZYONU İZLEYEN YAKLAŞIK BİR MİLYON KIŞİ OLMALI!
WCBS
KENDİNİZİ BANA VERMEYE DEVAM EDİN!
BUGÜN SONA ERMEDEN, TÜM METROPOLİS'İ KÖTÜ DUYGULARDAN ARINDIRMAK İSTİYORUM!
DÜNYANIN EN MUTLU KENTİ BURASI OLACAK!
VE BEN...
--DÜNYANIN EN GÜÇLÜ İNSANI OLACAĞIM! METROPOLİS'İN SÜPERMEN'E İHTİYACI OLMADIĞINI KANITLAMIŞTIM!
--ŞİMDİ ONUN DÜNYAYA DA YARARI OLMADIĞINI GÖSTERECEĞİM!..
SÜPERM...ŞEY SÜPERBOY, BANA GÖRE BU ADAM GERİ DÖNÜLMEZ BİR YOLA GİRDİ!.
SÜPERBOY! BİR ŞEYLER GEREK!.. EĞER AFOR BÖYLE DEVAM EDERSE, TÜM METROPOLİS HALKI "MUTLU BİTKİLER"E DÖNÜŞECEK!..
BİLİYORUM!..
BÜYÜK GÜCE SAHİP OLMAK, İNSANI HER ZAMAN KÖTÜ YOLA SEVKEDİYOR!
ŞUNA BAK!.. KÖTÜ DUYGULARLA O KADAR YÜKLENDİ Kİ, SAF ENERJİYE DÖNÜŞTÜ!

AMA MASUM İNSANLARI TEHLİKEYE ATMADAN, AFOR'LA NASIL BAŞEDECEĞİMİ BİLEMİYORUM!..
KABUL EDELİM LOİS!.. BU SÜPERMENİN İŞİ!.. SÜPERBOY OLARAK HER GÜN YENİ BİR ŞEY ÖĞRENMEYE ÇALIŞIYORUM!
..AMA SÜPERMEN'İN ZEKÂSI BENDE YOK!..
KEŞKE SMALVİL'E GİDİP, SÜPERMEN'LE YER DEĞİŞTİREBİLSEM!.. O OLSAYDI NE YAPACAĞINI BİLİRDİ!..
BU O KADAR KOLAY OLSAYDI, DAHA ÖNCE GİDERDİN, SÜPERBOY!..
HAKLISIN!.. BİR KİŞİ AYNI ANDA İKİ YERDE BİRDEN BULUNAMAZ!.. SÜPERMENİN BEYNİ....
..SÜPERBOY'UN VÜCUDUNDA OLDUĞUNA GÖRE ORAYA GİTMEM OLANAKSIZ!..
DUR, BİR DAKİKA!
SÜPERMEN'İN SENDEN DAHA AKILLI OLDUĞUNU DÜŞÜNÜYORSAN, SENİN DÜŞÜNDÜĞÜN HER ŞEYİ ONUN DA DÜŞÜNMÜŞ OLMASI GEREKİR!
EĞER O, TANIDIĞIM SÜPERMENSE....
..ŞU ANDA ZAMAN BOŞLUĞUNDA SENİN GELMENİ BEKLİYORDUR!..
TABİİ!.. BENİM DE BU TARAFTAN GELİP BULUŞMAMIZI VE AYNI OLAYI TEKRAR YAŞAMAMIZI İSTİYOR!..
YENİDEN ÇARPIŞIRSAK BELKİ, BEYİNLERİMİZ ESKİ YERLERİNE DÖNER!..
LOİS! SÜPERMEN'İN SENİ NİYE SEVDİĞİNİ ANLAMAYA BAŞLADIM GALİBA!..
ŞİMDİ, GİTSEM İYİ OLACAK! BENDEN 13 YAŞ BÜYÜK BİR KIZLA İLİŞKİ KURMAM PEK İYİ OLMAZ SANIRIM!..
UMARIM BİR GÜN YİNE BULUŞURUZ! HOŞÇAKAL!
TANRI YARDIMCIN OLSUN SÜPERBOY!

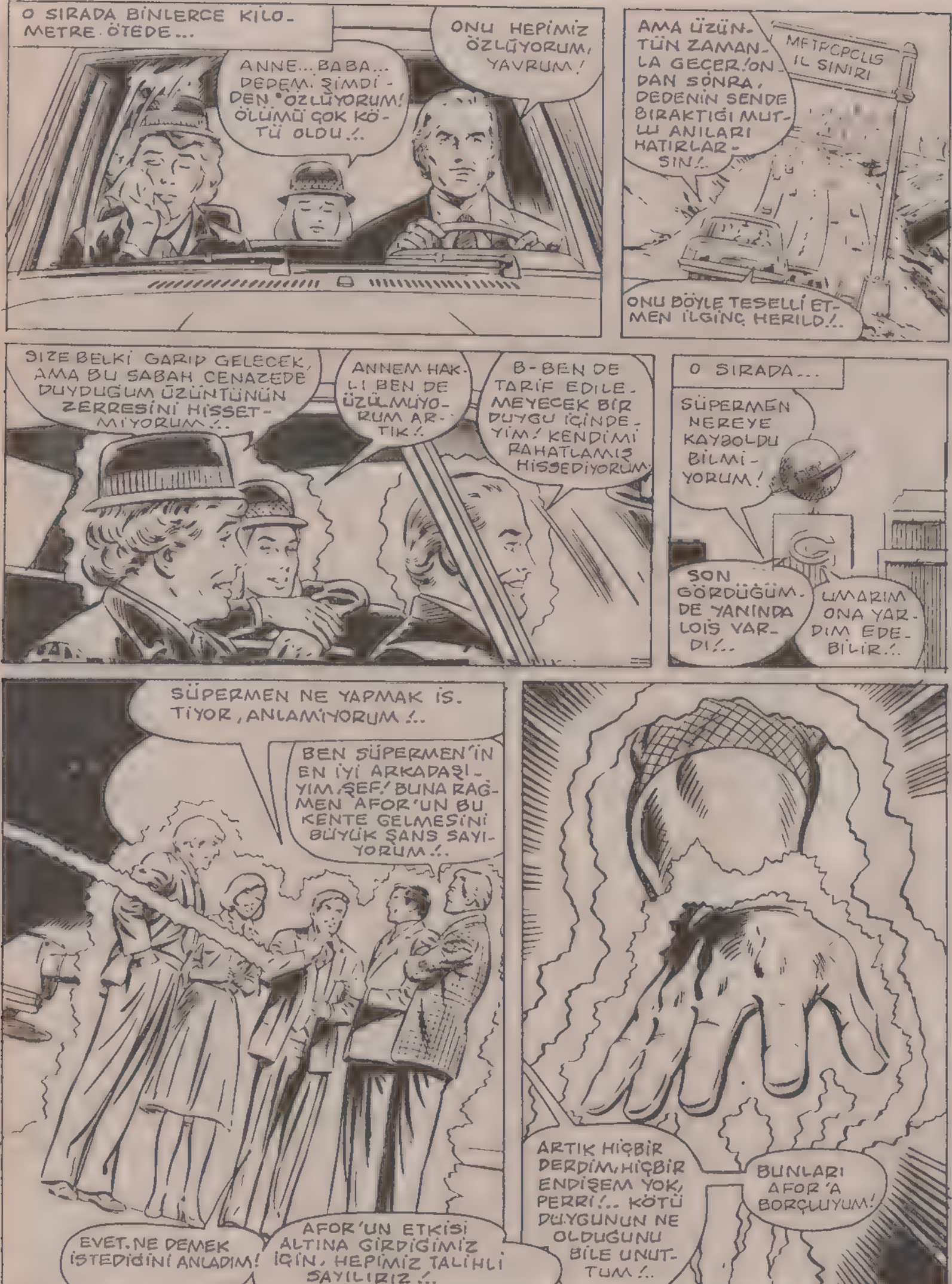
O SIRADA BİNLERCE KİLOMETRE ÖTEDE...
ANNE... BABA... DEDEM ŞİMDİDEN ÖZLÜYORUM! ÖLÜMÜ ÇOK KÖTÜ OLDU!..
ONU HEPİMİZ ÖZLÜYORUM, YAVRUM!
AMA ÜZÜNTÜN ZAMANLA GEÇER! ONDAN SONRA, DEDENİN SENDE BIRAKTIĞI MUTLU ANILARI HATIRLARSIN!..
METROPOLİS İL SINIRI
ONU BÖYLE TESELLİ ETMEN İLGİNÇ HERILD!..
SİZE BELKİ GARİP GELECEK, AMA BU SABAH CENAZEDE DUYDUĞUM ÜZÜNTÜNÜN ZERRESİNİ HİSSETMİYORUM!..
ANNEM HAKLI! BEN DE ÜZÜLMÜYORUM ARTIK!
B-BEN DE TARİF EDİLEMEYECEK BİR DUYGU İÇİNDEYİM! KENDİMİ RAHATLAMIŞ HİSSEDİYORUM!
O SIRADA...
SÜPERMEN NEREYE KAYBOLDU BİLMİYORUM!
SON GÖRDÜĞÜMDE YANINDA LOİS VARDI!..
UMARIM ONA YARDIM EDEBİLİR!..
SÜPERMEN NE YAPMAK İSTİYOR, ANLAMIYORUM!..
BEN SÜPERMEN'İN EN İYİ ARKADAŞIYIM, ŞEF! BUNA RAĞMEN AFOR'UN BU KENTE GELMESİNİ BÜYÜK ŞANS SAYIYORUM!..
EVET. NE DEMEK İSTEDİĞİNİ ANLADIM!
AFOR'UN ETKİSİ ALTINA GİRDİĞİMİZ İÇİN, HEPİMİZ TALİHLİ SAYILIRIZ!..
ARTIK HİÇBİR DERDİM, HİÇBİR ENDİŞEM YOK, PERRİ!.. KÖTÜ DUYGUNUN NE OLDUĞUNU BİLE UNUTTUM!..
BUNLARI AFOR'A BORÇLUYUM!

STİV HAKLI! AFOR'UN BİZE YAPTIĞI İYİLİKLERİ BİR DÜŞÜNÜN!.. KARŞILIĞINDA BÜTÜN İSTEDİĞİ İSE, ONA SADIK KALMAMIZ!..
HİÇ DE KÖTÜ BİR ANLAŞMA DEĞİL!.. BELKİ SÜPERMEN BUNU ONAYLAMAZDI. AMA O AFOR'U BİZİM KADAR TANIMIYOR!
MÜKEMMEL!
YAYDIĞIM NEGATİF ENERJİ O KADAR ARTTI Kİ, ARTIK SÜPERMEN'İN EN YAKIN ARKADAŞLARI BİLE EMRİMDE!..
KÖTÜ DUYGULARINI EMDİĞİM BÜTÜN İNSANLAR....
..BUNDAN BÖYLE, HER İSTEĞİMİ YERİNE GETİREN ESİRLER OLACAKLAR!
ONLARI TÜM KÖTÜ DUYGULARINDAN KURTARDIĞIM İÇİN!....
..BANA TAPIYORLAR! ŞİMDİ O KADAR GÜÇLÜYÜM Kİ, GALAKSİ BİNASI'NIN BİR DUVARINI ZARARSIZ KABARCIKLARA....
..DÖNÜŞTÜREBİLİR, BEN DE HAVADA KOLAYCA UCABİLİRİM!
ASLINDA BUNLAR GERÇEK GÜCÜMÜN BİR KISMI!..
BU KENTTE DAHA TEMASA GEÇEMEDİĞİM BİNLERCE KİŞİ VAR!..
..ONLARIN DA KÖTÜ DUYGULARINI KENDİME ÇEKECEĞİM!

O SIRADA YALNIZLIK KALESİ'NDE SÜPERMEN KILIĞINDAKİ SÜPERBOY, LOİS LANE'YE VEDA ETMİŞTİ...
LOİS LANE YALNIZCA GÜZEL DEĞİL... AYNI ZAMANDA DA AKILLI!..
ONUN TAVSİYESİ ÜZERİNE, YENİDEN ZAMAN İÇİNDE YOLCULUĞA BAŞLIYORUM!
ASLINDA LOİS'İN DÜŞÜNCESİ ÇOK MANTIKLIYDI!..
SÜPERMEN'LE BENİM BEYNİM AYNI!.. AMA İKİSİ DE DEĞİŞİK GELİŞME SAFHASINDA...
EĞER SORUNUMUZUN TEK BİR ÇÖZÜMÜ VARSA....
..SÜPERMEN DE BENİMLE AYNI ŞEYİ DÜŞÜNMÜŞ OLMALI!
İŞTE BAŞIMIZA DERT AÇAN ZAMAN BOŞLUĞU!..
BAKALIM ŞİMDİ NELER OLACAK!..
SÜPERBOY X IŞINIYLA ZAMAN BOŞLUĞUNUN İÇİNE BAKTI VE...
İŞTE ORADA!..LOİS'İN TAHMİN ETTİĞİ GİBİ BENİ ORADA BEKLİYOR!..
SANIRIM O DA IŞINIYLA BENİ GÖZLÜYORDUR!..

TAMAM! SÜPERMEN DE, SÜPERBOY VÜCUDUNUN İÇİNDE BANA DOĞRU GELİYOR!..
KENDİMİ ŞİMDİDEN BİR HAYALET....
..GİBİ HİSSETMEYE BAŞLADIM!
HER ŞEY SANİYENİN MİLYONDA BİRİNDE OLDU...
ZAMAN VE MEKÂNIN DURDUĞU O KADER ANINDA...
..AYNI KRİPTONLU KAHRAMANIN DEĞİŞİK İKİ GÖRÜNTÜSÜ OLAN SÜPERMEN VE SÜPERBOY YİNE BİRBİRLERİNİN İÇİNDEN GEÇTİLER
İKİSİ DE YİNE GELDİKLERİ GİBİ BÜYÜK BİR HIZLA GERİ FIRLATILDILAR...
SÜPERMEN, 1995 YILININ METROPOLİS'İNE GİDERKEN...
..SÜPERBOY DA GEÇMİŞE, ÇOCUKLUK....
..KENTİ SMALVİL'E DOĞRU YOLA ÇIKTI...

PELERİNLİ KAHRAMANIN BİR KİŞİLİĞİ, KENDİNDEN GEÇMİŞ BİR ŞEKİLDE GERİ GİDERKEN, DİĞERİ SON DERECE CANLIYDI...

BEN BU ÇARPIŞMANIN FAZLA ETKİSİNDE KALMADIM...! AMA....

..BİR SORUN VAR!..

KORKTUĞUM ŞEY, BAŞIMA GELDİ!..

ÇARPIŞMANIN ŞOKU, BANA ETKİ YAPMAZKEN, GENÇ KİŞİLİĞİMİ SERSEMLETMİŞ!.. BELKİ DE ONDA HAFIZA KAYBINA YOL AÇACAK!

BEN KENDİMİ GELDİM!.. UMARIM, O DA İYİ OLUR!..

VAY CANINA! SON HATIRLADIĞIM ŞEY SÜPER KAHRAMANLAR ALAYI'NIN OTUZUNCU YÜZYILDAKİ TOPLANTISINA KATILMAK İÇİN ZAMAN İÇİNDE YOLCULUĞA ÇIKTIĞIM!

ZAMAN İÇİNDE YOLCULUK YAPMAKTA PEK DENEYİMLİ DEĞİLİM!.. BELKİ DE BU YÜZDEN HİÇBİR ŞEY HATIRLAMIYORUM!

TOPLANTIYI ŞİMDİLİK UNUTAYIM VE ANNEMLE BABAMA DÖNEYİM!..

SÜPERBOY, SMALVİL'E DÖNERKEN...

..SÜPERMEN, YENİDEN GÜÇLÜ VE YETİŞKİN VÜCUDUNA KAVUŞTUĞU İÇİN MUTLUYDU...

ÇOK GARİP?! X IŞINLI BAKIŞIMA GÖRE, LOİS LANE KALENİN İÇİNDE SIKINTI İLE DOLAŞIP DURUYOR!..

BEYNİM GEÇMİŞE GİTTİĞİNDEN BERİ, BURADA NELER OLUP BİTTİĞİNDEN HABERİM YOK! AMA LOİS ŞİMDİ BENİ AYDINLATIR!.. HER HALDE....
..SÜPERBOY, ONU KOLAYCA BULABİLMEM İÇİN KALEDE BIRAKMIŞ!..
GERÇEKTEN SEN MİSİN?.. YOKSA YİNE YETİŞKİN KILIĞINDA BİR ÇOCUK MUSUN?..
SANA BU SORUNUN CEVABINI HEMEN VERECEĞİM!
OOOHH! SENSİN SEVGİLİM!..
TAM ZAMANINDA GELDİN!.. SÜPERBOY BURAYA GELDİKTEN SONRA METROPOLİS'TE NELER OLDU BİLEMEZSİN!..
ÜNLÜ BİR GAZETECİ OLDUĞUNA GÖRE, ANLAT BAKALIM!..
O SIRADA METROPOLİS'TE, GERÇEK BİR KÂBUS YAŞANMAKTAYDI...
BENİ DİNLEYİN VATANDAŞLAR!.. SİZDEN BİNLERCE KÖTÜ DUYGU EMDİM!.. ŞİMDİ HER ZAMANKİNDEN DAHA GÜÇLÜYÜM!..
METROPOLİS İÇİN YAPTIKLARIMI ARTIK, TÜM DÜNYA İÇİN YAPABİLİRİM!
AFOR BİZİM LİDERİMİZ!
AFOR BİZİ DERLERİMİZDEN KURTARDI!..
AFOR HEPİMİZİN USTASI!

YAPAMAZSIN AFOR!.. SENİN YAPTIKLARIN YÜZÜNDEN, BU İNSANLAR, KENDİ İRADESİ OLMAYAN BİRER ESİR OLDULAR!..
VAY CANINA! BAKIN KİM GELDİ!..
SÜPERMEN!
ACABA NE İÇİN ENDİŞELENİYOR?
GÖRÜYORUM Kİ, KARARLISIN KRİPTONLU!..
AMA UYARIYORUM! SON KARŞILAŞMAMIZA GÖRE BİNLERCE KEZ DAHA GÜÇLÜYÜM!..
SÜPER GÜÇLERİN OLSA DA BENİ TEHDİT ETMEYE KALKIŞMAN ÇILGINLIK!..
BU SENİN FİKRİN AFOR!.. SENİN GİBİ BİRİ BENİ TEHDİT ETMEYE KALKARSA, BEN DE SERTLEŞİRİM!
PEKÂLA SÜPERMEN! ELİNDEN GELENİ ARDINA KOYMA! AMA SONUNDA YENİLEN BEN OLACAKSIN!..
AMAN TANRIM!.. YUMRUĞUM İÇİNDEN GEÇTİ! SEN BİR SERAP MISIN?..
HAYIR GERÇEĞİM! YALNIZ ŞU VAR Kİ, VÜCUT MOLEKÜLLERİMİ ZAMAN İÇİNDE ....
.. HAREKET ETTİREBİLİYORUM!..
GERÇEK VÜCUDUM, SENDEN BİR SANİYE İLERİDE!

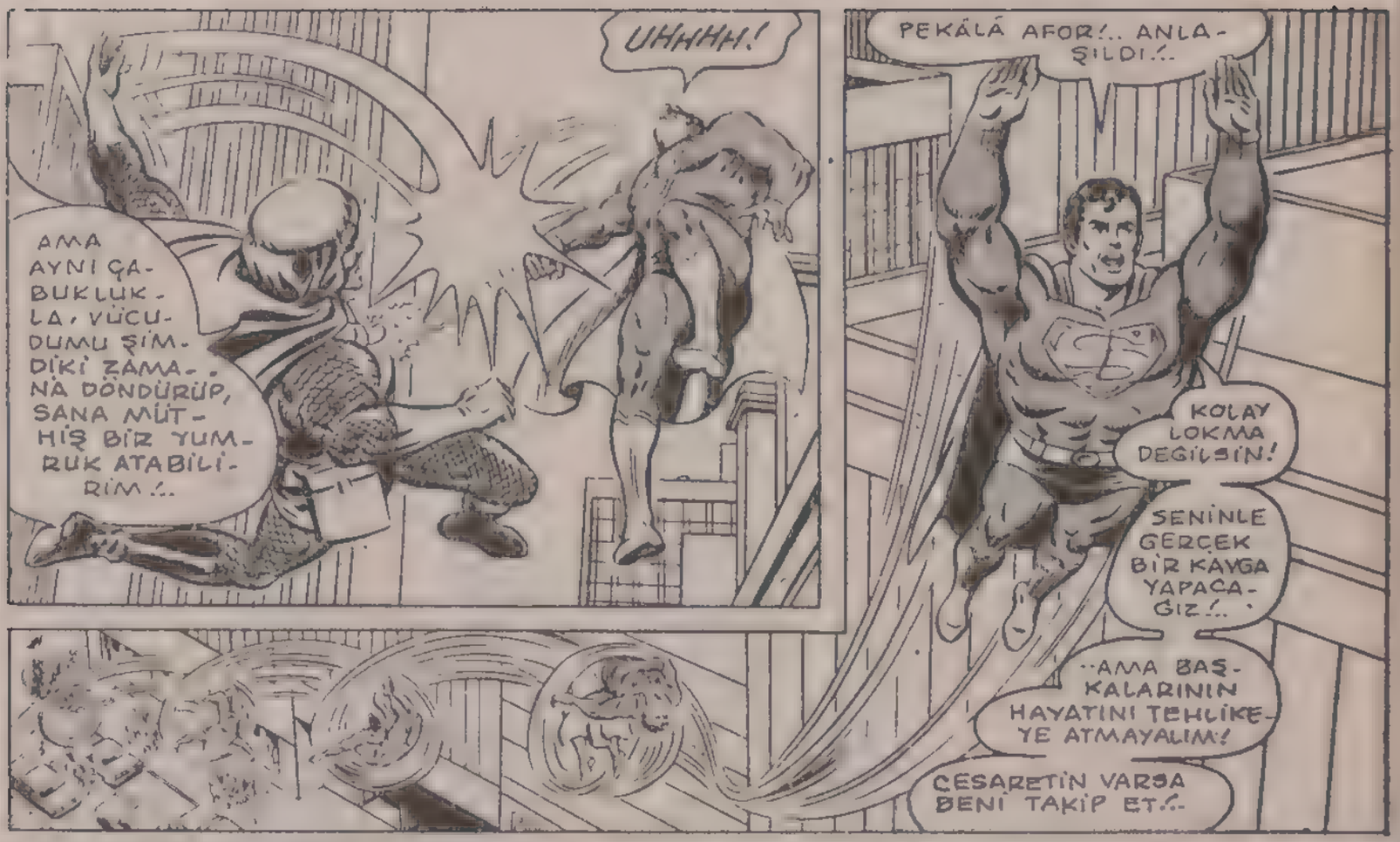
UHHHH!
AMA AYNI ÇABUKLUKLA, VÜCUDUMU ŞİMDİKİ ZAMANA DÖNDÜRÜP, SANA MÜTHİŞ BİR YUMRUK ATABİLİRİM!..
PEKÂLÂ AFOR!.. ANLAŞILDI!..
KOLAY LOKMA DEĞİLSİN!
SENİNLE GERÇEK BİR KAVGA YAPACAĞIZ!..
..AMA BAŞKALARININ HAYATINI TEHLİKEYE ATMAYALIM!
CESARETİN VARSA BENİ TAKİP ET!..

SÜPERMEN'E NE OLUYOR BÖYLE?.. NEDEN KÖTÜ ŞEYLER DÜŞÜNÜYOR?..
AFOR'UN YARDIMINI İSTESE, O DA BİZİM GİBİ MUTLU OLABİLİR!
BAKIN!.. SÜPERMEN'LE AFOR, BULUTLARIN ARASINDA KAYBOLDULAR!..

SEN HER ZAMAN ASİLSİN SÜPERMEN!
AMA ASLINDA TAKİPÇİLERİMİN BANA YARDIM ETMESİNDEN KORKUYORDUM!..
AMA ŞİMDİ ÖYLE GÜÇLÜYÜM Kİ, ONLARIN YARDIMINA İHTİYACIM YOK!
SENİNLE YALNIZ DÖĞÜŞECEĞİM!

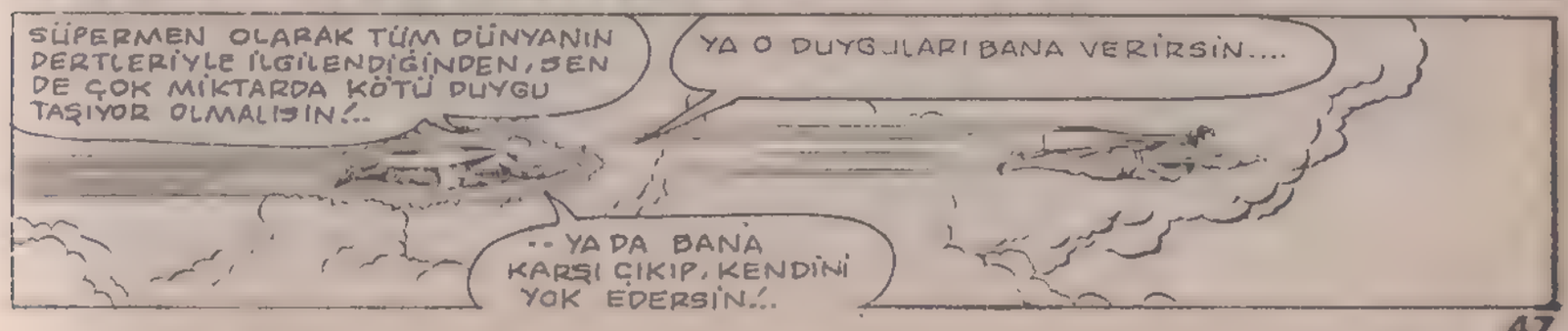
SÜPERMEN OLARAK TÜM DÜNYANIN DERTLERİYLE İLGİLENDİĞİNDEN, SEN DE ÇOK MİKTARDA KÖTÜ DUYGU TAŞIYOR OLMALISIN!..
YA O DUYGULARI BANA VERİRSİN....
.. YA DA BANA KARŞI ÇIKIP, KENDİNİ YOK EDERSİN!..

DÜŞÜNDÜĞÜM GİBİ OLDU! AFOR KÖTÜ DUYGULARIMI EMMEYE O KADAR KARARLI Kİ... HER YERDE BENİ TAKİP EDİYOR!
ZAMAN İÇİNDE BİLE!
ÇOK İLGİNÇ!.. ZAMAN TÜNELİ BİRÇOK DERT AÇTI!.. AMA ŞİMDİ DE BENİ AFOR'DAN KURTARACAK!..
BENİ GEÇMİŞE YOLCULUK YAPMAYA SÜRÜKLEMEKLE NE AMAÇLADIĞINI BİLMİYORUM, AMA FARKETMEZ!
SENİNLE ZAMANIN HANGİ KESİTİNDE İSTERSEN SAVAŞIRIM! SONUÇ YİNE DEĞİŞMEZ!..
AFOR, KENDİSİNİ NEREYE GETİRDİĞİMİN FARKINDA DEĞİL! AMA AZ SONRA ÖĞRENECEK!..
ZATEN BAŞKA ÇAREM YOKTU!
SÜPERMEN'İN YÜZÜ BİRDEN SARARDI. KALBİ DAHA HIZLI ATMAYA BAŞLADI...
GÖRDÜĞÜ KORKUNÇ MANZARA KARŞISINDA, BİR AN İÇİN GERİ DÖNMEK İSTEDİ...
AMA ÇOK GEÇTİ...
HAYIIIIRR!
ÇOK IZDIRAP VERİCİ! AMA BAŞKA ÇAREM YOK!
GÜÇLÜ SÜPERMEN'İN BİLE SEYRETMEKTEN BÜYÜK ACI DUYDUĞU BU ACI OLAY NEYDİ ACABA? -

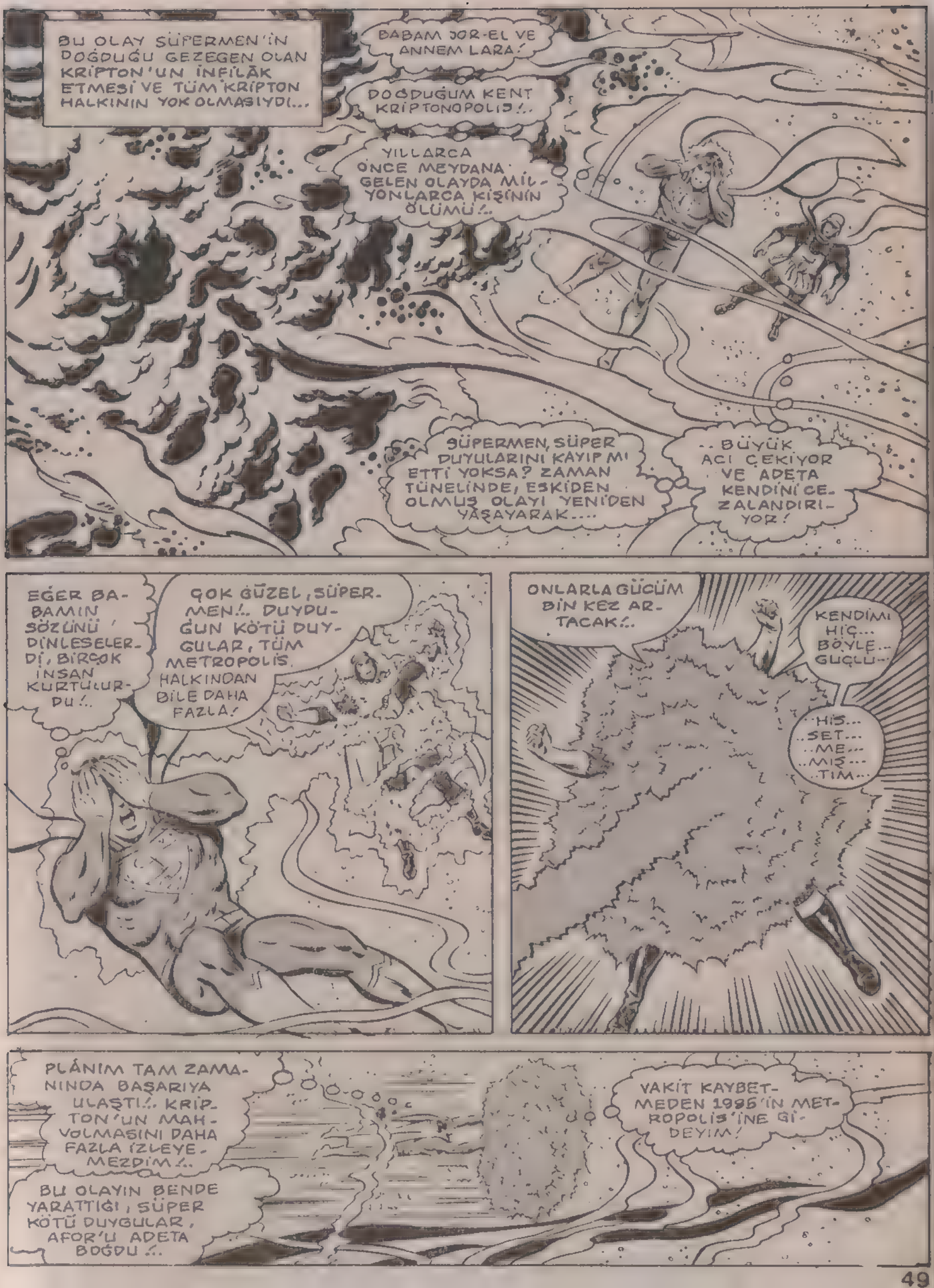
BU OLAY SÜPERMEN'İN DOĞDUĞU GEZEGEN OLAN KRİPTON'UN İNFİLAK ETMESİ VE TÜM KRİPTON HALKININ YOK OLMASIYDI...
BABAM JOR-EL VE ANNEM LARA!
DOĞDUĞUM KENT KRİPTONOPOLİS!..
YILLARCA ÖNCE MEYDANA GELEN OLAYDA MİLYONLARCA KİŞİNİN ÖLÜMÜ!..
SÜPERMEN, SÜPER DUYULARINI KAYIP MI ETTİ YOKSA? ZAMAN TÜNELİNDE, ESKİDEN OLMUŞ OLAYI YENİDEN YAŞAYARAK....
..BÜYÜK ACI ÇEKİYOR VE ADETA KENDİNİ CEZALANDIRIYOR!
EĞER BABAMIN SÖZÜNÜ DİNLESELERDİ, BİRÇOK İNSAN KURTULURDU!..
ÇOK GÜZEL, SÜPERMEN!.. DUYDUĞUN KÖTÜ DUYGULAR, TÜM METROPOLİS HALKINDAN BİLE DAHA FAZLA!
ONLARLA GÜCÜM BİN KEZ ARTACAK!..
KENDİMİ HİÇ... BÖYLE... GÜÇLÜ...
HİS... SET... ME... MİŞ... TİM...
PLÂNIM TAM ZAMANINDA BAŞARIYA ULAŞTI!.. KRİPTON'UN MAHVOLMASINI DAHA FAZLA İZLEYEMEZDİM!..
BU OLAYIN BENDE YARATTIĞI, SÜPER KÖTÜ DUYGULAR, AFOR'U ADETA BOĞDU!..
VAKİT KAYBETMEDEN 1995'İN METROPOLİS'İNE GİDEYİM!

BU MACERANIN SONU

SÜPERMEN KURTAR BİZİ!

200 YIL ÖNCE

AMERİKA'NIN ÇOK GENÇ OLDUĞU ÇAĞLARDAYIZ. HERKESİN ORTAK BİR HAYALİ VARDIR... ÖZGÜRLÜK VE BU DÜŞ GERÇEKLEŞMEMİŞTİ...

GÜNÜMÜZDEKİ OTOBANLAR, BENZİN İSTASYONLARI YERİNDE, YEMYEŞİL UZANAN ÇAYIRLAR VE TOPRAK YOLLAR VARDI...

O ZAMANKİ SORUNLAR, GERÇEKTEN ÇÖZÜLMESİ GÜÇ SORUNLARDI...

KIRRAK!

WONK!

TAMİR EDEBİLİR MİSİN?

HEMEN OLMAZ ELİZABET... BİR SÜRE BURADA KALMAK ZORUNDAYIZ...

ÜZME CANINI! BELKİ BU KAZA BİLE TANRININ İSTEĞİDİR...

ŞU HARİKA MANZARAYA BAK! BELKİ DE TANRI BANA ŞÖYLE DEMEK İSTEDİ... "YAKOP SMOL, İŞTE YENİ EVİNİ BURADA KURMALISIN!..

37 YIL ÖNCE.
DÜNYANIN ÖLÜM KUSAN SAVAŞLARDAN YENİ ÇIKTIĞI, EKONOMİYE, POLİTİKAYA VE TEKNİĞE YENİ ADIMLARIN ATILDIĞI... GELİŞMELERLE DOLU OLAN BİR ÇAĞDAYIZ. KÜÇÜK BİR ÇOCUK, OKULA GEÇ KALMANIN VERDİĞİ HEYECANLA, NEFES NEFESE KOŞUYORDU...
VE ANİDEN ÇOK BÜYÜK BİR ŞEY KEŞFETTİ...
VAY CANINA! BU DA NE BÖYLE?
SANKİ BİR CANLI BU - ZAMANLA TAŞ HALİNE GELMİŞ GİBİ...
BUNU ARKADAŞLARIMA ANLATMALIYIM...
ÇOCUKLARIN, DÜNYADA BAZI BÜYÜLERİN OLABİLECEĞİNE İNANDIĞI BİR ÇAĞDAYIZ..

AMA BU MASALLARA BÜYÜKLERİN İNANMADIĞI BİR ÇAĞDAYIZ...
ORMANDAN OKULA GELİRKEN ANİDEN BU TAŞI FARKETTİM.
HMM..
FRANKİ SAÇMALIYOR...
FRANKLİN CANSIZ BİR MADDE YAŞIYOR DERSEN BU BİR HAYAL OLUR.. HAYALLER GERÇEKLERLE KARIŞTIRILMAMALIDIR!.
FRANKLİN AKLINI KAÇIRMIŞ.. HA'HA!
ŞU SENİN TAŞI VER DE DANS ETMEYE GİDELİM...
İNSANLARIN ÇOK ÇABUK ALAYA ALINDIĞI BİR ÇAĞDAYIZ...
HA HAHAHA HA HA HA HA HA
FRANKİ, NEDEN GAZETEYİ YERDEN KALDIRMIYORSUN ?
BIRAK, BACAKLARIN KENDİ KENDİNE EVE GİDER NASILSA...
YETER!.. GÜNÜN BİRİNDE HAKLI OLDUĞUMU SİZE İSPATLAYACAĞIM..

BUGÜN
RRRINNG
KIŞIN KAYAK YAPMAK TÜM İNSANLARIN HOŞUNA GİDER MUHAKKAK...
AMA HİÇ KİMSE, BAHAR GELİNCE BU KARLARIN ERİYEREK...
..BİR BALÇIK HALİNE GELECEĞİNİ DÜŞÜNMEZ...
RRINNGG
BU BALÇIĞI ORTADAN KALDIRMAK İÇİN EN GÜZEL YOL, KIZGIN IŞIKLI BAKIŞLARINI KULLANMAK
BÖYLECE, HERKES NORMAL YAŞAMINA DÖNEBİLİR. AMA BUNLAR UFAK SORUNLAR...

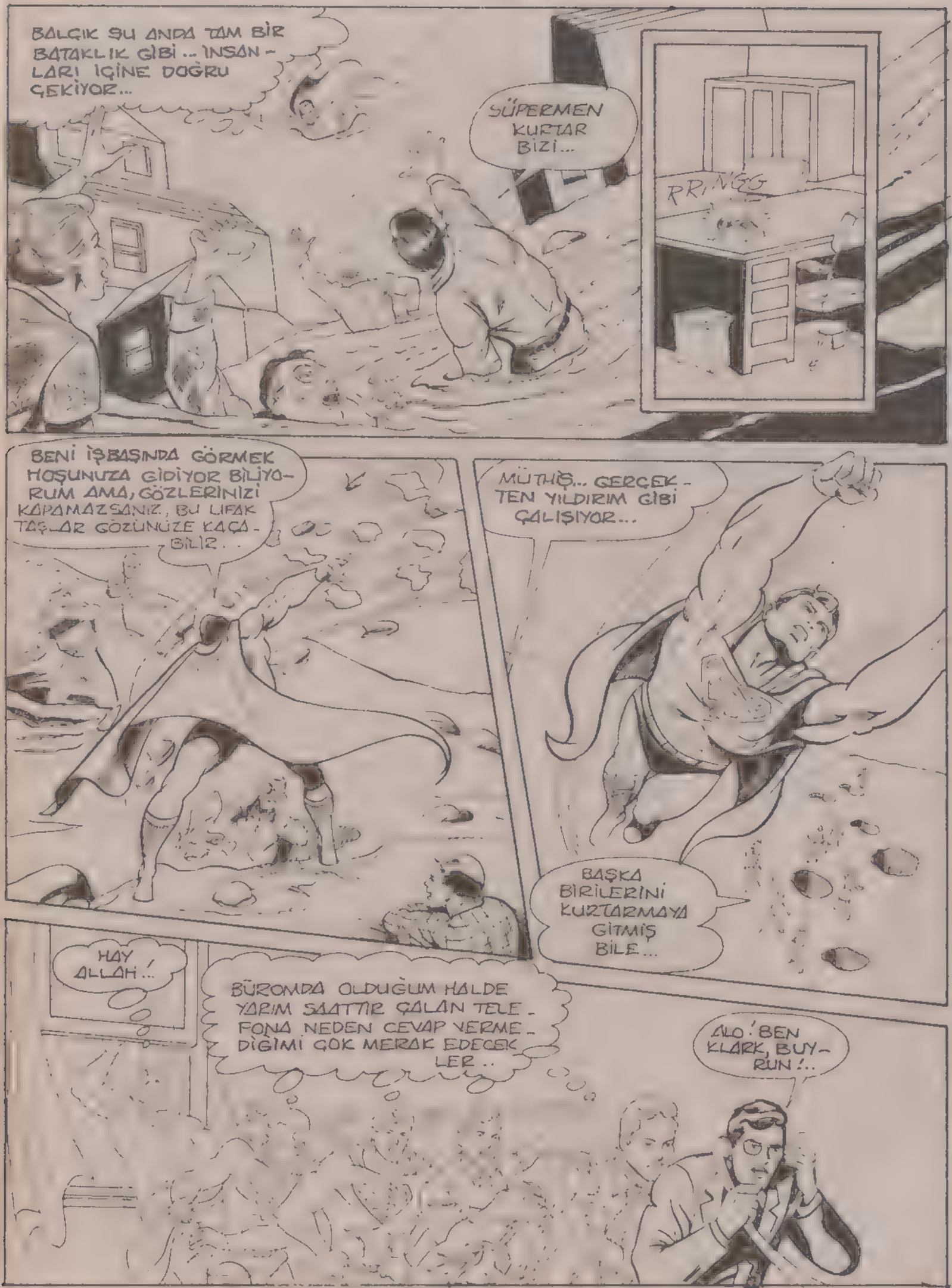
BALÇIK ŞU ANDA TAM BİR BATAKLIK GİBİ.. İNSANLARI İÇİNE DOĞRU ÇEKİYOR...
SÜPERMEN KURTAR BİZİ...
RRING
BENİ İŞBAŞINDA GÖRMEK HOŞUNUZA GİDİYOR BİLİYORUM AMA, GÖZLERİNİZİ KAPAMAZSANIZ, BU LİFAK TAŞLAR GÖZÜNÜZE KAÇABİLİR..
MÜTHİŞ... GERÇEKTEN YILDIRIM GİBİ ÇALIŞIYOR...
BAŞKA BİRİLERİNİ KURTARMAYA GİTMİŞ BİLE...
HAY ALLAH!..
BÜROMDA OLDUĞUM HALDE YARIM SAATTİR ÇALAN TELEFONA NEDEN CEVAP VERMEDİĞİMİ ÇOK MERAK EDECEKLER..
ALO! BEN KLARK, BUYRUN!..

BEN, ÇOCUKLUK ARKADAŞIN CEY ŞAT'IM... SMOLVIL'İN BELEDİYE BAŞKANI OLDUM...
BU HAFTA SONU, SENİN MİSAFİR OYUNCU OLARAK KATILACAĞIN 200. YILI KUTLAMA TÖRENLERİNİ HABER VERMEK İSTEDİM...
BUNU NASIL YAPARSIN?
DAHA GELİP GELMEYECEĞİMİ SORMADAN BANA BAŞ RÖLÜ VERMİŞSİN...
AMAN KLARK SEN DE... BUNU REDDETMEK İÇİN BİR BAHANE UYDURUVER BARİ..
UYDURMAK KOLAY MI SANKİ?..
HAYDİ CUMA'YA GÖRÜŞÜRÜZ...
CEY, HİÇ DEĞİŞMEMİŞ. ŞEYTANI BİLE CEBİNDEN ÇIKARTIR...
EVET BAY MİLNER. BANA ANLATTIĞINIZ ŞOVU GÖRDÜM VE ÇOK BEĞENDİM...
AMA SORMAK İSTEDİĞİM BİRKAÇ ŞEY VAR...

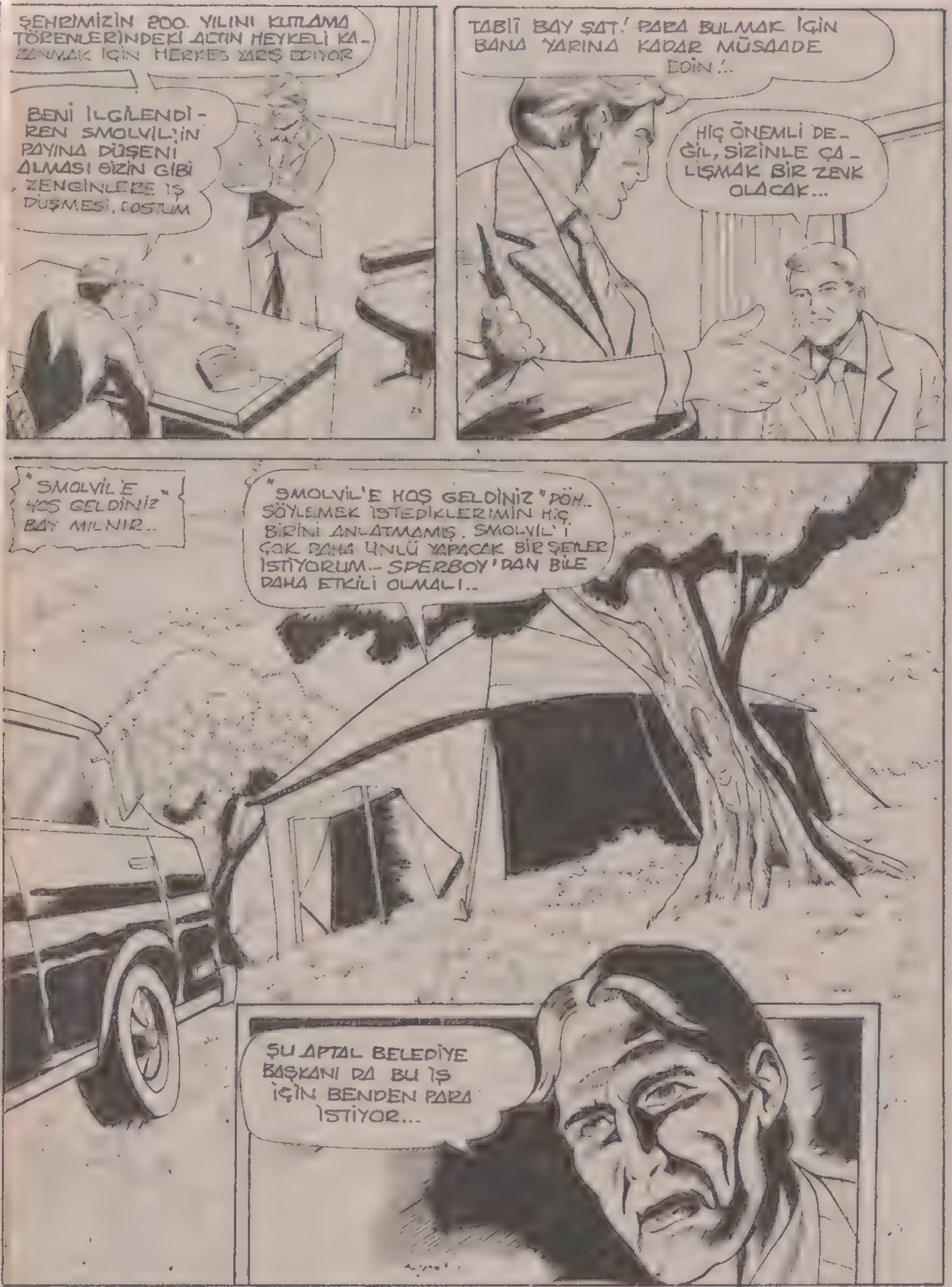
ŞEHRİMİZİN 200. YILINI KUTLAMA TÖRENLERİNDEKİ ALTIN HEYKELİ KAZANMAK İÇİN HERKES YARIŞ EDİYOR
BENİ İLGİLENDİREN SMOLVİL'İN PAYINA DÜŞENİ ALMASI SİZİN GİBİ ZENGİNLERE İŞ DÜŞMESİ, COSTUM
TABİİ BAY ŞAT! PARA BULMAK İÇİN BANA YARINA KADAR MÜSAADE EDİN!..
HİÇ ÖNEMLİ DEĞİL, SİZİNLE ÇALIŞMAK BİR ZEVK OLACAK...
"SMOLVİL'E HOŞ GELDİNİZ" BAY MILNIR..
"SMOLVİL'E HOŞ GELDİNİZ" PÖH.. SÖYLEMEK İSTEDİKLERİMİN HİÇ BİRİNİ ANLATMAMIŞ. SMOLVİL'İ ÇOK DAHA ÜNLÜ YAPACAK BİR ŞEYLER İSTİYORUM.. SPERBOY'DAN BİLE DAHA ETKİLİ OLMALI..
ŞU APTAL BELEDİYE BAŞKANI DA BU İŞ İÇİN BENDEN PARA İSTİYOR...

SU AN PARAM OLMASA BİLE, SENİN İÇİN PARA KAZANMAK HİÇ DE ZOR BİR ŞEY DEĞİL..
OO... BU ADAM BİR TAŞ-LA MI KONUŞUYOR...
HEPİNİZ İÇERİ GELİN.' YARDIMI-NIZA İHTİYACIM VAR...
GELDİK FRANK...
ODAYA GELENLER AS-LINDA ÇOK YETENEKLİ İNSANLARDI..AMA BA-KIŞLARINDA BİR DONUK-LUK VARDI...
FAKAT ŞU ANDA YAPACAKLARI ŞEY ÇOK CANAVARCA BİR OLAYDI..
BAŞKANLARI AYAĞA KALKTI VE HEPSİ-NİN ZEKÂ GÜCÜNÜ...
..TEK NOKTADA TOPLA MAYI SAĞLADI...
DİKKATLERİ HAREKETSİZ DURAN TAŞTAYDI...

ORGANİK OLMAYAN BİR VARLIK YARATIP ONA CAN MI VERİYORLARDI?. KİMBİLİR..
BU ONLARIN BİLDİĞİ BİR SIR. DI..
BENİ Mİ ÇAĞIRDI - NIZ...
EVET, EDİM II. İŞİMİZİ YÜRÜTMEMİZ İÇİN PARA - YA İHTİYACIMIZ VAR BUNU ANCAK SEN BULABİ - LİRSİN.
BUNU İYİ BİLİRİM...
NE YAZIK Kİ, BİRÇOK İNSAN PARAYA HER ŞEYDEN ÇOK KIYMET VERİR...

SENİN NASIL PARA BULACAĞINI DA BİLİYORUM...

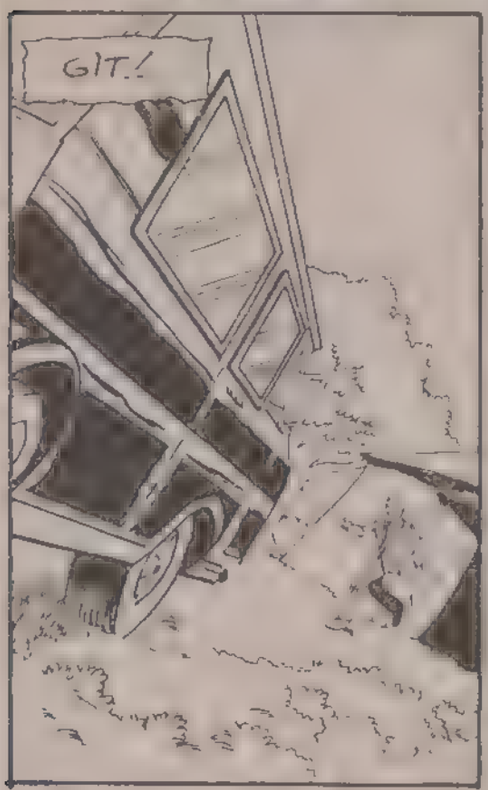
GİT.!

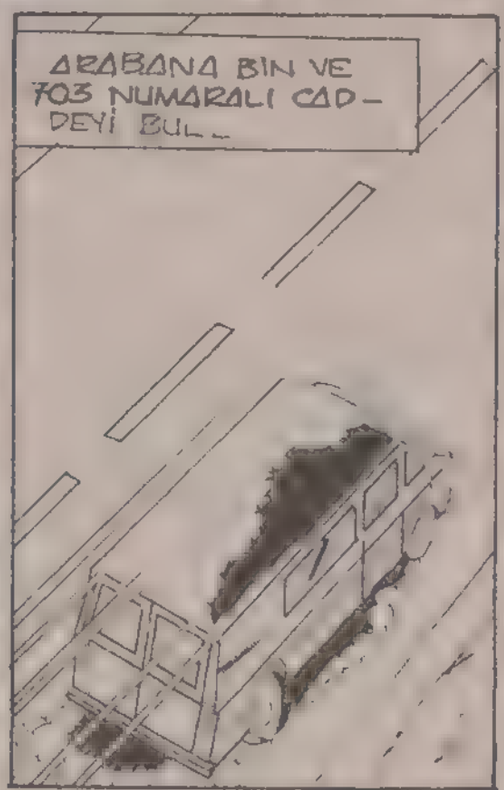
ARABANA BİN VE 703 NUMARALI CADDEYİ BUL..

ORADA ARABADAN İN VE TAM 19 .METRE DOĞUYA YÜRÜ...

ORADA BÜYÜK BİR BAVUL BULACAKSIN..

İSTEDİĞİN ŞEY BU BAVULUN İÇİNDE

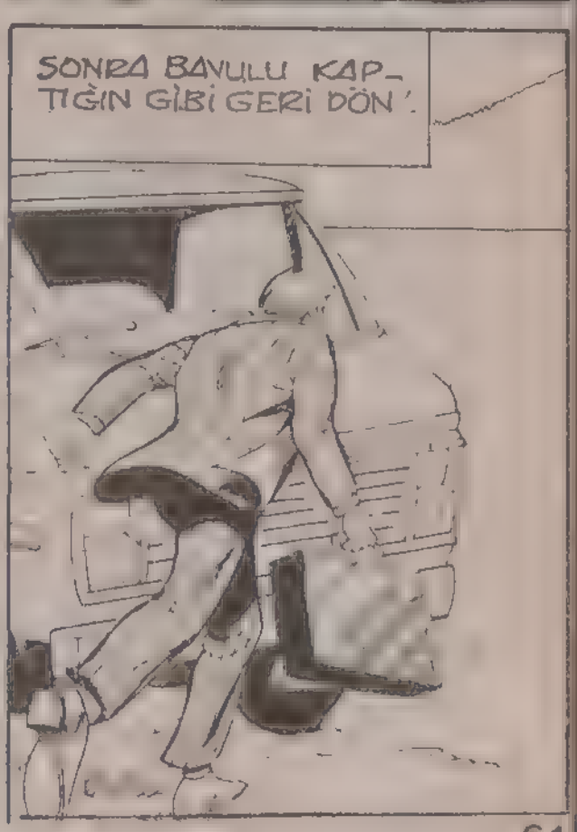
SONRA BAVULU KAPTIĞIN GİBİ GERİ DÖN'.

PARANIN ASIL SAHİBİ KİM DİYE DÜŞÜNME...
O ZATEN ARTIK BU PARAYI KULLANAMAYACAK
BU KONUDA SANA SÖZ VERİRİM.
AMA PARAYI KULLANMAK İSTEYEN BAŞKALARI DA VARDI...
PARAYI GETİRECEK KİŞİDEN HABER YOK DEMEK? KAÇMIŞ OLABİLİR Mİ?
ÜSTELİK PARAYI TESLİM ALACAĞI YER HİÇ DİKKAT ÇEKMEYECEK KADAR ISSIZ..
BU BİNADA DİNLEME CİHAZLARI OLMALI.. VE KONUŞTUĞUMUZ HER ŞEYİ DİNLİYORLAR..
"GİZLİ BİR HAT" HA?.. BUNLARIN HİÇBİRİ BENİ İLGİLENDİRMEZ PERKINS...
BEN PARAMI GERİ İSTİYORUM...

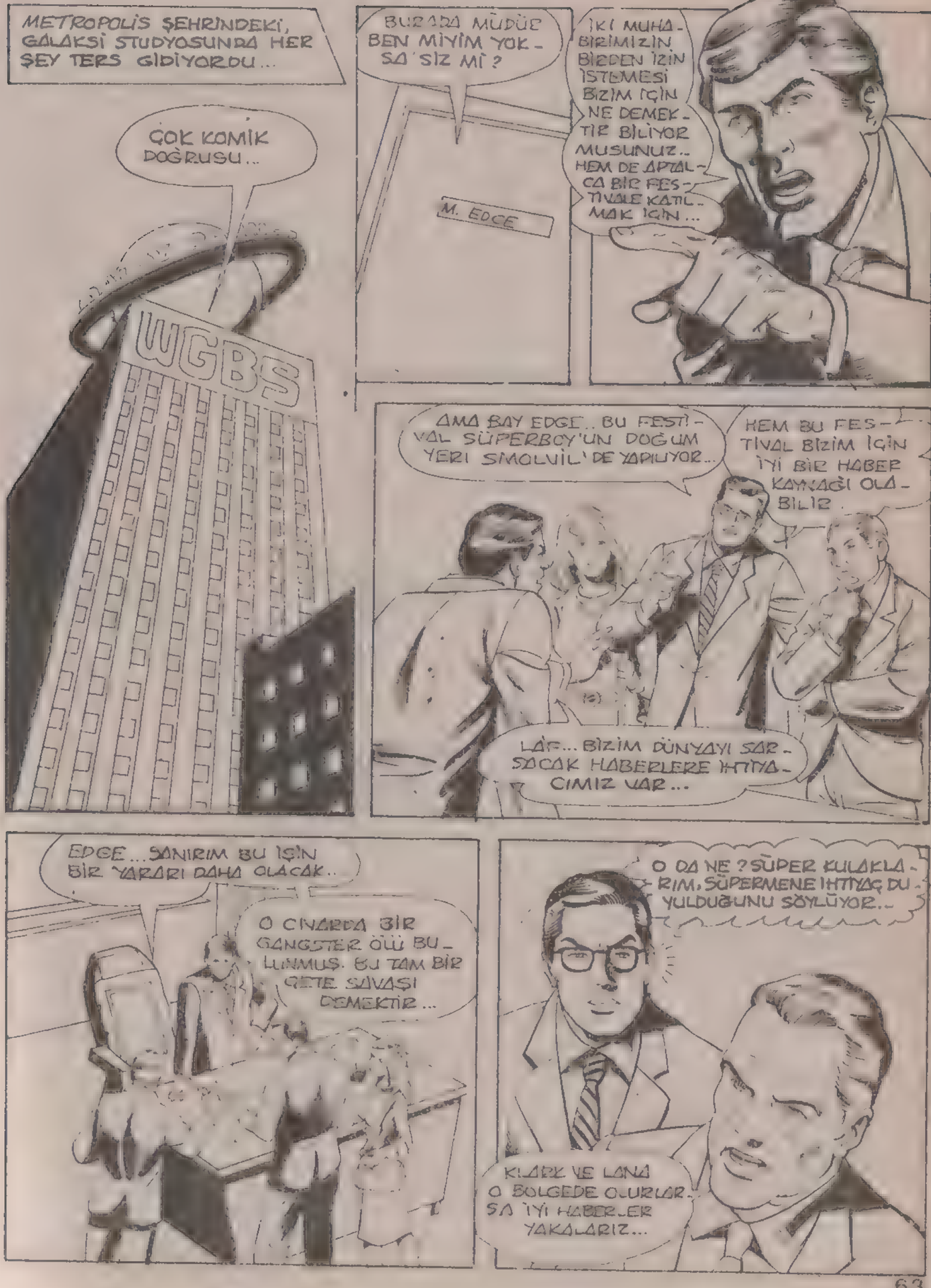
METROPOLİS ŞEHRİNDEKİ, GALAKSİ STUDYOSUNDA HER ŞEY TERS GİDİYORDU...
ÇOK KOMİK DOĞRUSU..
WGBS
BURADA MÜDÜR BEN MİYİM YOKSA SİZ Mİ?
M. EDGE
İKİ MUHABİRİMİZİN BİRDEN İZİN İSTEMESİ BİZİM İÇİN NE DEMEKTİR BİLİYORMUSUNUZ.. HEM DE APTALCA BİR FESTİVALE KATILMAK İÇİN...
AMA BAY EDGE.. BU FESTİVAL SÜPERBOY'UN DOĞUM YERİ SMOLVİL'DE YAPILIYOR...
HEM BU FESTİVAL BİZİM İÇİN İYİ BİR HABER KAYNAĞI OLABİLİR.
LÂF... BİZİM DÜNYAYI SARSACAK HABERLERE İHTİYACIMIZ VAR...
EDGE... SANIRIM BU İŞİN BİR YARARI DAHA OLACAK..
O CİVARDA BİR GANGSTER ÖLÜ BULUNMUŞ. BU TAM BİR ÇETE SAVAŞI DEMEKTİR...
O DA NE? SÜPER KULAKLARIM, SÜPERMENE İHTİYAÇ DUYULDUĞUNU SÖYLÜYOR..
KLARK VE LANA O BÖLGEDE OLURLARSA İYİ HABERLER YAKALARIZ...

TAMAM PERİ... SORUMLULUK SANA AİT. KENT... CEHENNEME KADAR YOLUN VAR...
NEE?
AMA PERİ İKİ MUHABİRE İHTİYAÇ OLDUĞUNU SÖYLEMEDİ Mİ? BEN NE OLACAĞIM?
BEAK DA SÖZÜMÜ BİTİREYİM.. SEN DE GANGSTERLER SAVAŞI HAKKINDA BİLGİ TOPLAYACAKSIN...
KENT.'SİZ TÖRENİ İZLEYECEKSİNİZ.. KENT...
NEREYE GİTTİ BU ADAM?
BELKİ GANGSTERLERİN İŞİNİ BANA VERMENİZE SİNİRLENMİŞTİR...
ZAVALLI LANA! BENİM, GANGSTER SAVAŞININ TAM İÇİNE GİTTİĞİMİ BİLSE, KİMBİLİR NE SAŞARDI...
ARABİSTAN BAŞBAKANI BUGÜN B.M. ÖNÜNDE BİR KONUŞMA YAPACAK! TERÖRİSTLER ONA BİR SUİKAST DÜZENLEYEBİLİRLER...

NEW YORK POLİSİNİN TELSİZLERİNDEN DUYDUĞUMA GÖRE. BAŞBAKAN BİRLEŞMİŞ MİLLETLER BİNASINA DOĞRU GİDİYORMUŞ..
ÇOK GENİŞ GÜVENLİK TEDBİRLERİ ALINMIŞ AMA GENE DE BÜTÜN CADDELERİDEN GEÇENLERİ ARAYAMAZLAR YA..
İŞTE- ŞU Mİ NÜBÜS ŞÜPHELİ!
ARABANIN İÇİNDE BİR MAHALLEYİ HAVAYA UÇURACAK KADAR PATLAYICI MADDE VAR...
DİNAMİT
ADAMIN YÜZÜNE BAKILIRSA, ÖLÜME DOĞRU GİDİYOR..
AHH!
SON DURAĞA GELDİK, ARABADAN İNEBİLİRSİN!

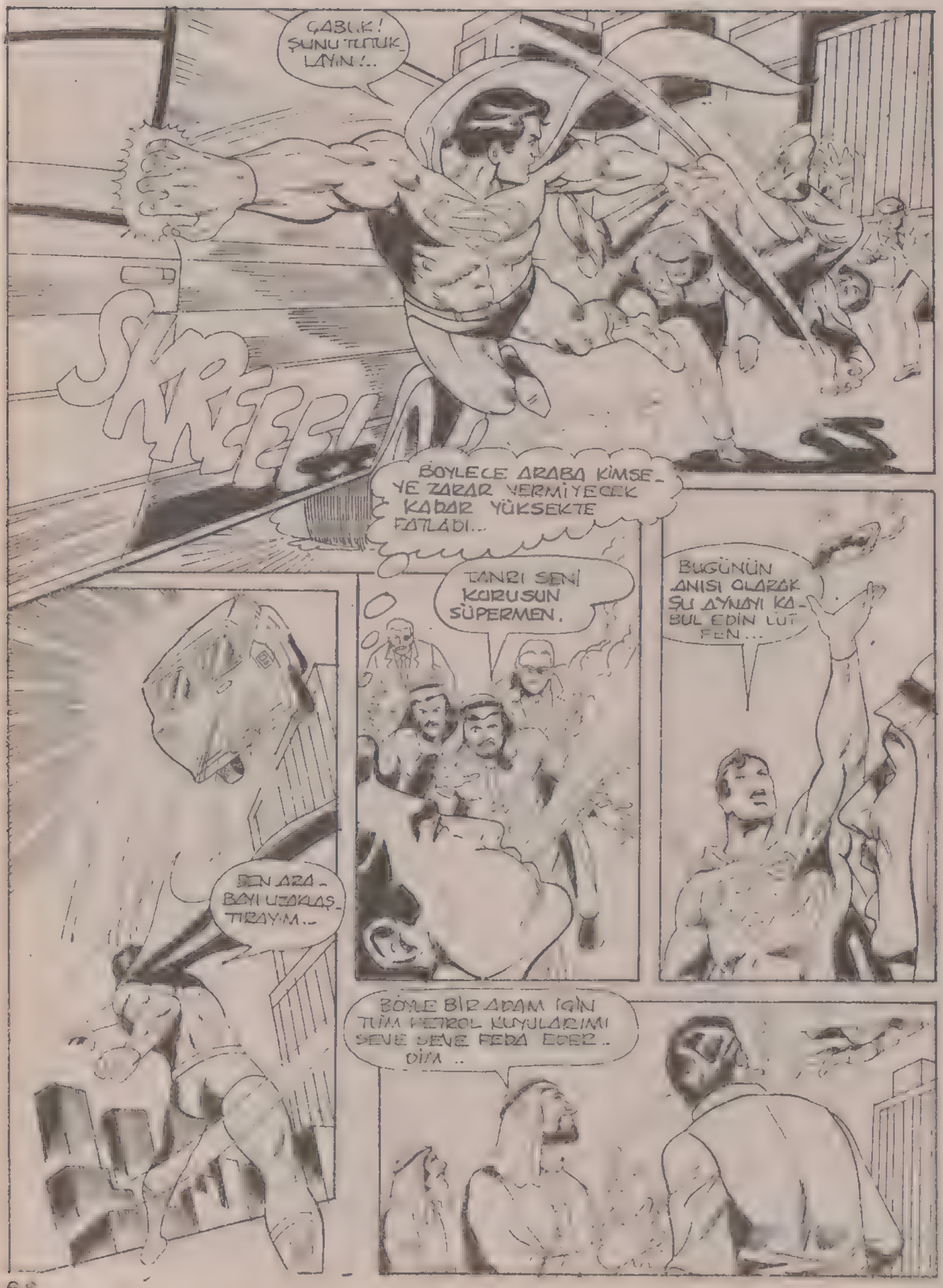
ÇABUK! ŞUNU TUTUK LAYIN!..
SUPER
BÖYLECE ARABA KİMSEYE ZARAR VERMİYECEK KADAR YÜKSEKTE PATLADI..
TANRI SENİ KORUSUN SÜPERMEN.
BUGÜNÜN ANISI OLARAK ŞU AYNAYI KABUL EDİN LÜTFEN...
SEN ARABAYI UZAKLAŞTIRAYIM..
BÖYLE BİR ADAM İÇİN TÜM PETROL KUYULARIMI SEVE SEVE FEDA EDER.. DİYA ..

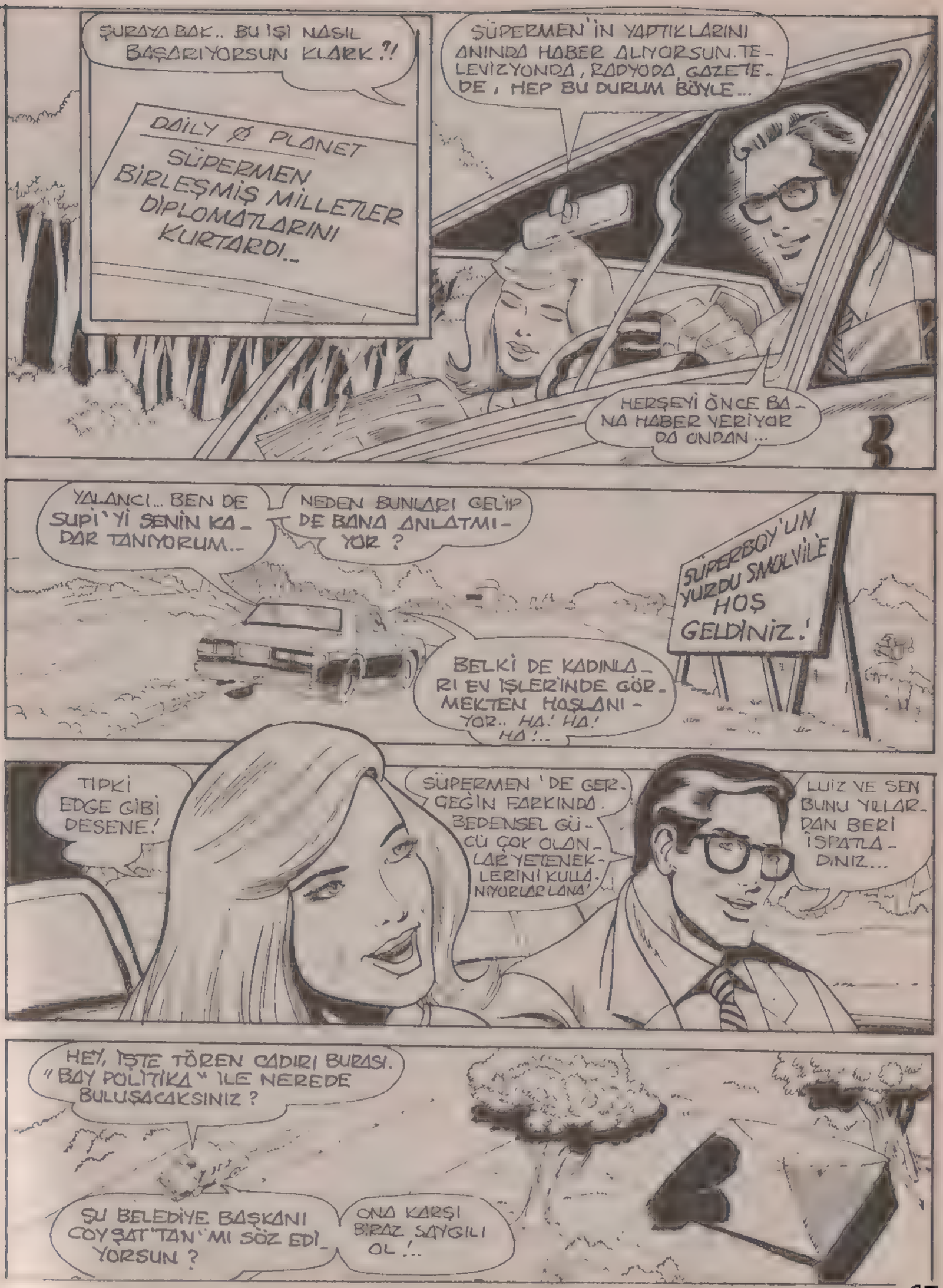
ŞURAYA BAK.. BU İŞİ NASIL BAŞARIYORSUN KLARK?!
DAILY Ø PLANET
SÜPERMEN BİRLEŞMİŞ MİLLETLER DİPLOMATLARINI KURTARDI..
SÜPERMEN'İN YAPTIKLARINI ANINDA HABER ALIYORSUN. TELEVİZYONDA, RADYODA, GAZETEDE, HEP BU DURUM BÖYLE...
HERŞEYİ ÖNCE BANA HABER VERİYOR DA ONDAN...
YALANCI... BEN DE SUPİ'Yİ SENİN KADAR TANIYORUM..
NEDEN BUNLARI GELİP DE BANA ANLATMIYOR?
SÜPERBOY'UN YURDU SMALVİLE HOŞ GELDİNİZ.!
BELKİ DE KADINLARI EV İŞLERİNDE GÖRMEKTEN HOŞLANIYOR.. HA! HA! HA!..
TIPKİ EDGE GİBİ DESENE!
SÜPERMEN 'DE GERÇEĞİN FARKINDA. BEDENSEL GÜCÜ ÇOK OLANLAR YETENEKLERİNİ KULLANIYORLARLANA'
LUİZ VE SEN BUNU YILLARDAN BERİ İSPATLADINIZ...
HEY, İŞTE TÖREN ÇADIRI BURASI. "BAY POLİTİKA" İLE NEREDE BULUŞACAKSINIZ?
ŞU BELEDİYE BAŞKANI COYŞAT'TAN MI SÖZ EDİYORSUN?
ONA KARŞI BİRAZ SAYGILI OL!..

ONU OKULDAYKEN SINIF BAŞKANI SEÇTİĞİMİZ GÜNDEN BERİ HEP BELEDİYE BAŞKANI OLMAK İSTERDİ...
DOĞRU YA... HER ZAMAN SAYGIDEĞER VE SEMPATİK BİR İNSANDI...
İŞTE ŞURADA PARK YERİ VAR...
SÜPERMEN DE GELMİŞ Mİ DİR DERSİN ?
KUŞKUSUZ..
SENİN GÜCÜNDEN KUŞKUMUZ YOK EDİM II !
BU PARAYA ÇOK ACELE İHTİYACIMIZ VAR...
GÜCÜMÜZÜ TÜM İNSANLARA İSPATLAMAK İSTİYORUM...
BİZİM GÜCÜMÜZ SENSİN EDİM II !
YALNIZ SEN...

ÜZÜLME! ARZU ETTİĞİN TÜM TANITMA YOLLARINI DENEYECEĞİM...
BU BENİM TEK AMACIM...
ASLA VAZ GEÇMEYECEĞİM...
GÖRÜNMEZ ENERJİ DALGASI HALİNE GİREN EDİM II ÇADIRDAN ÇIKARAK...
ÇEVREDEKİ İNSANLARI ETKİSİ ALTINA ALDI...
VE ANİDEN...
HEY, MİLLET! GELİN! BURAYA GELİN!..
İLGİNÇ BİR GÖSTERİ BU...
NELER OLUYOR KLARK? GİDİP BİR BAKALIM...
KLARKİ... HEY, KLARKİ..!
MERHABA COY! NASILSIN?
LANA! KLARK!..

NELER YAPIYORSUN PETE? NEDEN HIÇ TELEFON ETMIYORSUN?
BİLDİĞİN GİBİ HEP AYNI ŞEYLERLE UĞRAŞIYORUZ...
LANA SEVGİLİM GÜNDEN GÜNE DAHA DA GÜZELLEŞİYORSUN!
SENİ YALANCI SENİ!..
ŞURADA İLGİNÇ BİR ŞEYLER VAR GALİBA...
GELİN GİDİP BİR BAKALIM...
ÇOK GARİP... HAVADA ÖYLE BİR ENERJİ VAR Kİ. TÜM HALKI ÇADIRA DOĞRU ÇEKİYOR...
BUGÜN KAFAM ÇOK KARIŞIK...
ŞU ADAM, ÇADIRA GİRMEK İÇİN NEDEN BU KADAR ACELE EDİYOR ACABA?
RÖNTKEN BAKIŞLARIMI KULLANSAM İYİ OLACAK..
EVET YA! CEBİNDE BİR TABANCA VARMIŞ..

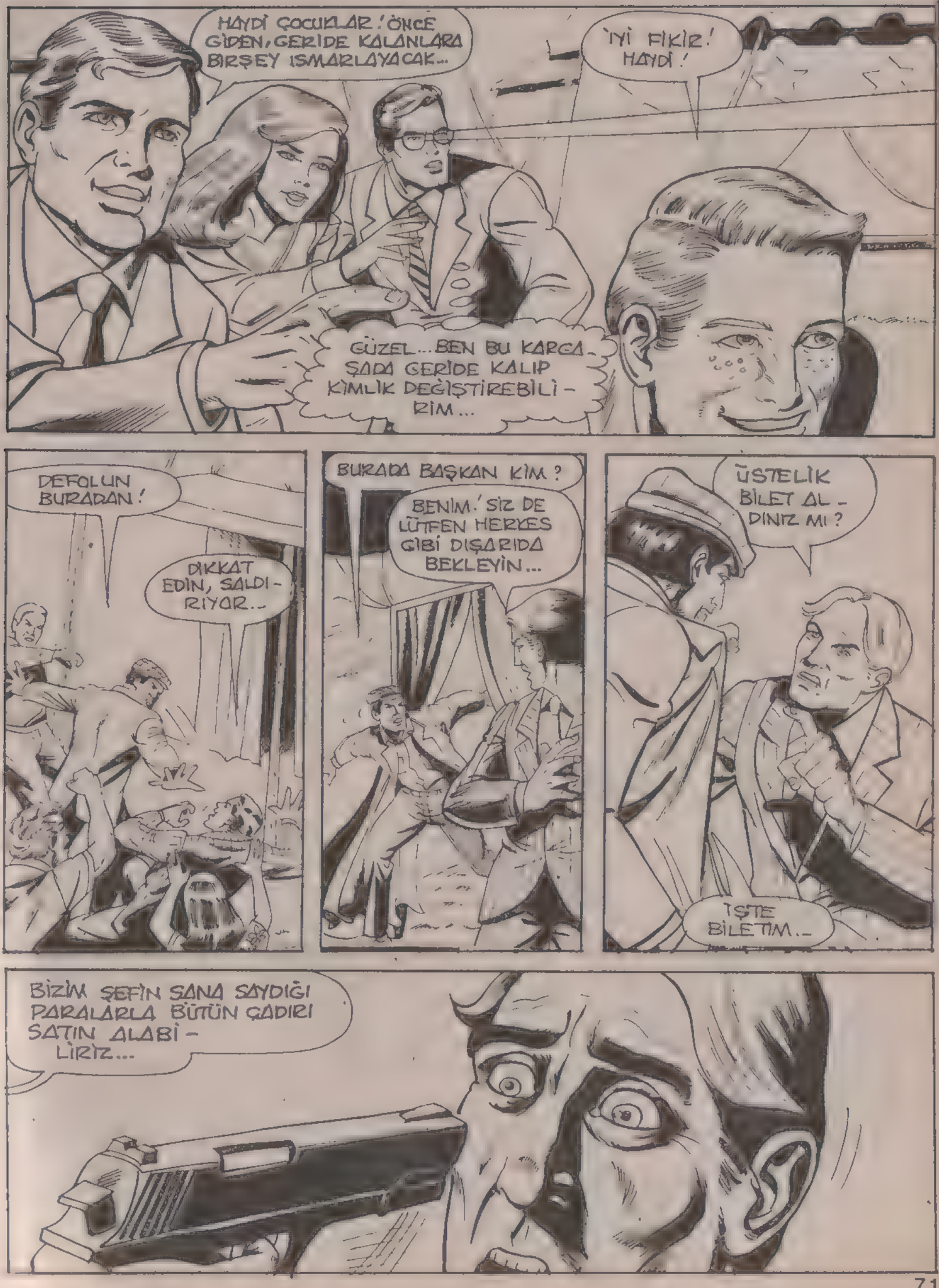
HAYDİ ÇOCUKLAR! ÖNCE GİDEN, GERİDE KALANLARA BIRŞEY ISMARLAYACAK...
'IYİ FİKİR! HAYDİ!
GÜZEL... BEN BU KARGA-ŞADA GERİDE KALIP KİMLİK DEĞİŞTİREBİLİ-RİM...
DEFOLUN BURADAN!
DİKKAT EDİN, SALDI-RIYOR..
BURADA BAŞKAN KİM?
BENİM. SİZ DE LÜTFEN HERKES GİBİ DIŞARIDA BEKLEYİN...
ÜSTELİK BİLET AL-DINIZ MI?
İŞTE BİLETİM..
BİZİM ŞEF'İN SANA SAYDIĞI PARALARLA BÜTÜN ÇADIRI SATIN ALABİ-LİRİZ...

AH!
TA..TABAN-CA DONDU...
KİM?
KİM OLABİLİR DÜŞÜN BAKALIM!
AMA... BAY SÜPERMEN! BEN SADECE ŞAKA YAPIYORDUM, HER ŞEYİ UNUTALIM, NE DERSİNİZ?
YUPPİİİ... SÜPERMEN ADAMIN SİLÂHINI DÜŞÜRDÜ...
AMAN TANRIM! BU DA NE?

EVET... TÜM HALKI BURAYA TOPLAYAN ENERJİ KAYNAĞI DEMEK BUYMUŞ...
ÖYLE DURMA SÜPERMEN. 'ŞU DEVE BİR ŞEYLER YAP...

KORKMA CANIM! EDIM II YALNIZCA GÜCÜNÜ GÖSTERMEK İSTİYOR..
HAYIR!

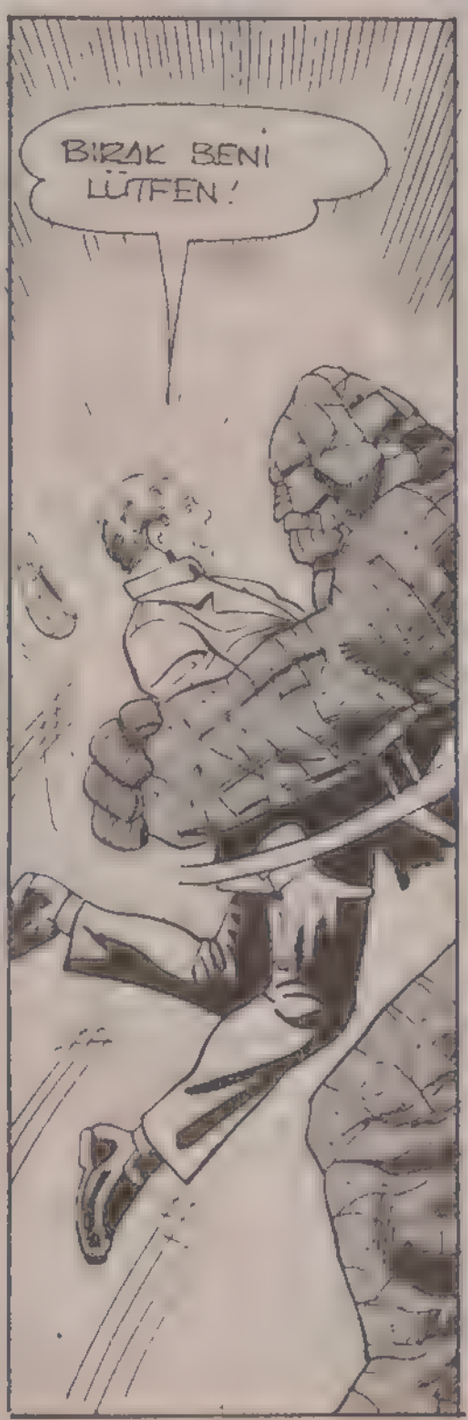
BIRAK BENİ LÜTFEN!

ONU YAKALAMAK KOLAY..

ÇEK ELİNİ ONDAN!..
İNANILMAZ BİR GÜCÜ VAR...
AMA BEN DE...
ONDAN GÜÇSÜZ SAYILMAM...
UNGH!

BİRKAÇ DAKİKA HERKES SESSİZ VE HAREKETSİZ KALDI. BU KNASİYA BİR SAVAŞTAN ÖNCEKİ ÖLÜM SESSİZLİĞİ İDİ..
VE SONRA...

EDİM II.! EMREDİYORUM, DUR!
BIRAK ONU VE DERHAL!..
TAŞ HALİNE DÖN!..
BUNUN BİR AÇIKLAMASI YOK MU?
İŞTE, GÖRDÜNÜZ MÜ?
DOĞRUSU ÇOK ŞAŞIRDIM...

YANILMIYORSAM, BU NORMAL BİR TAŞ...

YAPISI AÇISINDAN ÖYLE SÜ-PERMEN!

YILLAR ÖNCE ONU BULDU-ĞUM ZAMAN İÇİNDEKİ GÜCÜ SEZMİŞTİM. AMA BU GÜCÜ NASIL DIŞARI ÇIKARACAĞIMI BİLMİYORDUM

SEZGİLERİM ÇÖZÜMÜN KENDİ BEYNİMDE OLDUĞUNU SÖYLÜYOR DU BEYNİMİZİN YALNIZCA %10 LUK BÖLÜMÜNÜ KULLANABİLİ-YORDUK..

AŞKIN DEHASI! BİLGİSAYARLAR İLE İSTEDİĞİ GİBİ OY-NUYOR...

BIKIP USANMADAN, BU TAŞIN SIR-RINI ARAŞTIRMAYA BAŞLADIM.

BEYİN

BİRKAÇ AY SONRA YEPYENİ BİR ŞEY ÖĞRENDİM. BAZI İNSANLAR BELLİ KONULARDA BİR DEHA GİBİ İLERİ OLUYORLAR AMA BU İNSANLAR DİĞER KONULARDA ÇOK GERİ KALIYOR-LAR..

PSİKOLOJİ ARAŞTIRMA MERKEZİ

BU TEZİMİN DOĞRU OLDUĞUNU PSİKO-LOGLAR DA KABUL ETMİŞTİ..

EVET BAY MİLNER.. DEHA OLDUKLARI KO-NULARDA MÜTHİŞ GÜÇLÜLER...

VE BU ARADA TELE-PATİ YETENEKLERİ DE VAR..

BU KONUYU DAHA ÇOK ARAŞTIRMAYA KARAR VERDİM. ZİYARET ETTİĞİM BİR GENÇ BİLGİSAYAR PROGRAMLAN-MASI KONUSUNDA BİR DEHAYDI... AMA PABUÇLARINI BİLE KEN-DİSİ GİYEMİYORDU...

AYLARCA SÜREN ARAŞTIRMALARIM SONUNDA, DOĞA ÜSTÜ GÜÇLERİ BULUNAN BİR GRUP TOPLAMAYI BAŞARDIM..

SONUNDA HEDEFİMİZE ULAŞMIŞTIK...

EDIM II'NİN DOĞUŞU..

O, BU TAŞIN İÇİNDE YAŞIYOR VE ONU YALNIZCA BİZ ÇAĞIRABİLİRİZ..

İNANILMAZ BİR ŞEY BU...

BU YETENEĞİNİZ BİLİM ADAMLARININ ÇOK İLGİSİNİ ÇEKECEKTİR...

BENCE DE ÖYLE, AMA HİÇ KİMSE BİZİ CİDDİYE ALMIYOR...

ÇEKİLİN! LÜTFEN YOL AÇIN!..

PEK GEÇ KALDIK. SAYILMAZ DEĞİL Mİ LANA..
EDGE, BURADA NELER OLDUĞUNU BİR DUYSA, ASLA İNANMAZDI...
SONUNDA EDİM II'Yİ DÜNYAYA TANITABİLECEĞİM..
BEN LANA... SUPERBOY'UN MEMLEKETİNDEN SESLENİYORUM..
BÖYLESİNE DEĞERLİ BİR KİŞİ YETİŞTİRDİĞİ İÇİN, BU ŞEHİR BÜYÜK GURUR DUYMAKTADIR...
BURADA DAHA NE KADAR KALACAKSIN SÜPERMEN...
GEREKTİĞİ KADAR LANA!..
BU APTALCA RÖPORTAJ HER ŞEYİ ALT ÜST ETTİ... EDİM II'DEN YARDIM İSTEYECEĞİM..
ŞİMDİLİK PANAYIRDAN UZAKLAŞALIM.

ŞİMDİ PROFESÖR LEWIS LANG VE EŞİNİN EVİNDEYİZ...
ONU NEDEN DAVET ETMEDİĞİNİ ANLAMIYORUM...
BİR ARAYA GELMEYİ ÇOK İSTEDİĞİMİ BİLİYORDUN LANA...
AMA ANNE, SÜPERMEN'İN BİZİM EVDE YEMEK YEMEKTEN ÇOK DAHA ÖNEMLİ İŞLERİ VARDIR...
SENİ KIRMAZDI.. ÇAĞIRSAN MUTLAKA GELİRDİ... EMİNİM...
SİZ NE DERSİNİZ ÇOCUKLAR?
O, SANA "GEREKTİĞİ KADAR" KALACAĞINI SÖYLEMİŞTİ..
GERÇEKTEN SÜPER BİR İNSAN O.. AMA...
BİZİM İÇİN ESKİ BİR DOST SAYILIR...
DEĞİL Mİ KLARK?
ÇOK DOĞRU PETE...
KLARK'A NE OLDU? SANKİ ONUN SÜPERMEN OLDUĞUNU BİLMİYORMUŞUM GİBİ DAVRANIYOR...

BİRKAÇ GÜN SONRA FESTİVAL HAZIRLIKLARI ESNASINDA...
SMOLVİL'İN KURUCUSU BAY SMOL'UN AYNISI OLDUN KLARK...
GERÇEKTEN ÇOK BENZEDİN!
TEŞEKKÜRLER LANA! HER ŞEY HAZIR MI?
ELBETTE! SÜPERMEN'İ GÖREN OLDU MU? ONUNLA KONUŞMAK İSTİYORUM...
SAÇMALAMA.. ONU KİM GÖRDÜ Kİ...
HAYRET...
KLARK KİŞİLİĞİNİ GİZLEMEK İÇİN ÇOK BÜYÜK BİR ÇABA SARFEDİYOR.. BU ÇOK GARİP...
TAMAM TAMAM... ONU BURADA BULACAK DEĞİLDİM YA..
HOŞÇA KALIN!
BEN DE GİTMEK ZORUNDAYIM..
GÜLE GÜLE! SONRA GÖRÜŞÜRÜZ...
HEP SAKAL TAKSAN HİÇ DE FENA DURMUYOR KLARK!
SANA ÇOK YAKIŞTI..
SAKAL MI BIRAKAYIM YANİ?

BUNA İMKAN YOK TABİİ..
SENİN SAKALIN ÇIKMAZ KI...
YANİ TAKMA SAKAL KULLANA-YIM, HA ?!
NE OLUYOR BU KLARK'A SAKAL BIRAKMAKTAN SÖZ EDİYOR, ÇIKMAYA CAĞINI BİLDİĞİ HALDE..
HER NEYSE... BİR DAHA ÇİZME GİYMEYE-CEĞİM..
SANKİ CİNDE-REDEY-MİŞİM GİBİ...
EYVAH!
BANG
KLARK!
CRASH
HAYRET... YÜZÜME BİR ŞEY OLMADI. OYSA PAR-ÇALANDIĞINI SANMIŞTIM.
EVET YA... ÇOK ŞANSLISIN!..

BU ARADA...
AMA BAY EDGE! SÜPERMEN'İN NEREDİ OLDUĞUNU BİLMİYORUM Kİ...
ONU DERHAL BULUN LANA! BURADA BİR YANGIN ÇIKTI... İTFAİYE HİÇBİR ŞEY YAPAMIYOR...
BELKİ BAŞKA YERE YARDIMA GİTMİŞTİR..
AMA NEREYE?
ENDONEZYA'DA DEV BİR DALGA KABARMIŞ. JAPONYA'DA BİR VOLKAN PATLAMIŞ. KUZEY DENİZİNDE BİR JET DÜŞMÜŞ... HERYERDE ONA İHTİYAÇ VAR...

SÖYLEDİM SİZE EĞER ONU GÖRÜRSEM...
TAMAM... BİR ŞEY DAHA VAR... TÖREN BİTER BİTMEZ KLARK'LA BİRLİKTE BURAYA DÖN!
BİR DAHA DA İKİNİZ BİRLİKTE İZİN İSTERSENİZ, YEMİN EDERİM SİZİ KOVARIM..
VE SAHNE HAZIRLIKLARI...
YAKOB! LÜTFEN LAMBAYI BİRAZ ÇEKER MİSİN?
TABİİ...
ONA DOKUNMAYIN, ÇOK SICAK...
NE?
İYİ MİSİN KLARK..?
ELBETTE.
HİÇBİR ŞEY OLMADI...
AMA LAMBA ATEŞ GİBİYDİ... BUNDAN EMİNİM..
BEN DE EMİNİM AMA NEDEN ELİM YANMADI PEKİ?

BU SIRADA HALK SAHNENİN ÇEVRESİNDE TOPLANMIŞTI BİLE...
SMOLVİL'İN 200 YIL ÖNCE KURULUŞU SAHNELENECEKTİ..
OFF, YA-, KOB.. ŞİMDİ NE YAPACA-ĞIZ ?
ÜZÜLME ELİZABET BU TEKERLEĞİN KIRILMASI BELKİ DE TANRININ BİZE BİR MESAJIDIR..BURASI BİZİM YURDUMUZ OLSUN..
...VE BÖYLECE SMOLVİL KENTİ KURULMUŞ OLDU...
NELER OLUYOR ?
BRAKKA
HERKES BENİ DİNLESİN !..
HİÇ KİMSE BİZE KARŞI KOYMAYA KALKIŞMASIN...
KAMERAYI ÇEVİR VE OLAYI ÇEK CERİ !..
FİLM ÇEMEK DE YASAK!..
RA TA TA TA

ÖNEMLİ DEĞİL PETE... UFAK BİR YARA...
YARDIM HA...
YARDIM ÇAĞIRABİLİR MİSİN?
AHH!
TANRIM!
KLARK'A NE OLDU BÖYLE? NEDEN APTAL APTAL BAKINIYOR?
BİZİ DİNLEYİN! YALNIZCA MİLNER'I İSTİYORUZ... ONU VERİRSENİZ KİMSENİN BURNU BİLE KANAMAZ!
SENDEN BAŞKA KİMSENİN BURNU KANAMAYACAK.
WOK
BUNU SEN İSTEDİN DOSTUM...
BRAKKA
ÇABUK YERE YATIN...
İMDAT!
ÇABUK KAÇIN!..
TZING
VIP

KLARK, KOSTÜMLERİN ALTINDAKİ SÜPERMEN ELBİSESİ, KURŞUNUN YIRTTIĞI YERDEN GÖZÜKÜYOR..

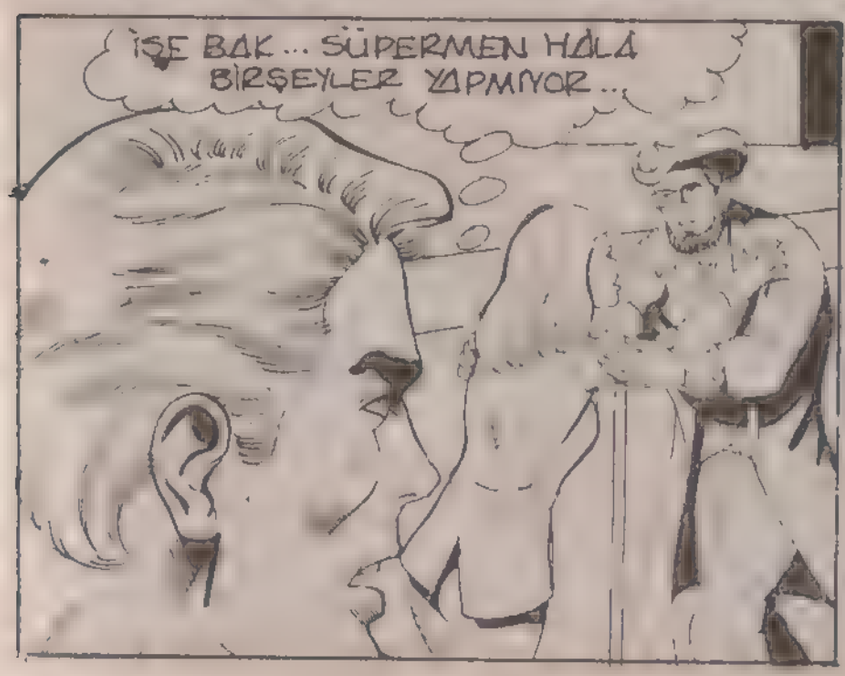

BENİ İSTİYORSUNUZ... KABUL. AMA ŞARTLARIM VAR.
BUNDAN SONRA YALNIZ BENİM DEDİĞİM OLACAK...
SANA GÜNÜNÜ GÖSTERECEĞİM...
EDİM II !..
YAKALA ONU !..
BAŞKA, ŞANSINI DENEMEK İSTEYEN VAR MI ?
ANNE ! NEDEN SÜPERMEN BİZİ KURTARMIYOR..
BİLİ, LÜTFEN, SUS !
NE?
EDİM II. 'SÖZÜMÜ KESTİĞİ İÇİN ŞUNU CEZALANDIR..
ANNE !...

ANNE! LÜTFEN SÜPERMEN'İ ÇAĞIR! BENİ BU DEVİN ELLERİNDEN KURTARSIN!
SÜPERMEN ARTIK KALMADI! YA SEN SESİNİ KESERSİN, YA DA SENİN İÇİN DAHA KÖTÜ OLUR...
HAYIR!
LÜTFEN! O DAHA BİR ÇOCUK! YALVARIRIM ONU BIRAKIN!
KADIN HAKLI MİLNIR! ÇOCUKLARA GÜCÜN YETİYOR SENİN!..
YOKSA EDIM II SENİNLE Mİ UĞRAŞSIN İSTİYORSUN?
PEKİ, KABUL SENİNLE DE İLGİLENECEK...
SENİNLE DİĞER GÜCÜ İLE İLGİLENECEK..
EDIM II, BEYİN GÜCÜ İLE, SENİ MAHVEDEBİLİR...
EEEYAGGHHH!

BU ARADA BAYAN RAHAT DURMUYOR GALIBA EDIM II...
ONU BIRAZ SAKINLEŞTIR ISTERSEN.
SÜPERMEN NEDEN HALÂ GELMEDİ. CIMI OLSIN'IN ONU ÇAĞIRMASI GEREKİRDİ...
YAHHHHH!
ONUNLA İLİŞKİ KURAMAZSAM...
ŞŞŞT! BU DEVİN GİZLİ BİR GÜCÜ VARMIŞ OLDUĞUNA GÖRE SÜPERMEN'İ DE O YOK ETMİŞ...
İMKANSIZ, HİÇ KİMSE SÜPERMEN'İ YENEMEZ...HİÇ KİMSE.
ÜSTELİK KURŞUN BİLE BİR ŞEY YAPMADI...
ULU TANRIM... KOSTÜMÜN ALTINDAKİ ELBİSE. ŞİMDİ NELER OLDUĞUNU ANLIYORUM...
BİR DAKİKA, KIRILAN AYNA... KIRGIN LAMBA..HİÇ BİRİSİ BANA ACI VERMEMİŞTİ..

SÜPERMEN, DEV'E YENİLECEĞİNİ ANLAYINCA TÜM GÜÇLERİNİ BANA NAKLETMİŞ OLMALI...
HEPİNİZ BENİ DİNLEYİN.. SÜPERMEN SİZİ YOLDA BIRAKMADI...
SÜPERMEN HER AN SİZE YARDIM EDEBİLİR...
AMA ŞU AN KENDİSİ BURADA OLMADIĞI İÇİN...
KENDİ GÖREVLERİNİ BANA DEVRETTİ...
TANRIM.. HİÇ BİR ŞEY ANLAMIYORUM...

OH, TANRIYA ŞÜKÜR!
İMKÂNSIZ! İMKÂNSIZ BİR ŞEY BU...
EDİM II, BİZE SÜPERMENİ DURDURDUĞUNU SÖYLEMİŞTİ...
YERYÜZÜNDEKİ İYİ İNSANLAR VAR OLDUKÇA MUTLAKA BİR SÜPERMEN ÇIKACAKTIR...
SÜPERMEN'İ MÜMKÜN OLDUĞUNCA İYİ TEMSİL EDMEYE ÇALIŞACAĞIM.
YAŞASIN, SÜPERMEN GERİ GELDİ..
EDİM.. E!.. YOK ET ONU!..

KLARK KENT, SÜPERMEN OLDUĞUNU BİLMEK-
SİZİN, ONU EN İYİ ŞEKİLDE TEMSİL EDEBİLME
ÇABASIN -
DAYDI...
LUDUN ÇADIRI
TRAPEZ CAMBAZLARI
SICAK
HAMBURGER

KORKUNÇ SAVAŞTAN SONRA, BÜYÜK BİR ZAFER KAZANILMIŞTI...
AMA O DA NE?

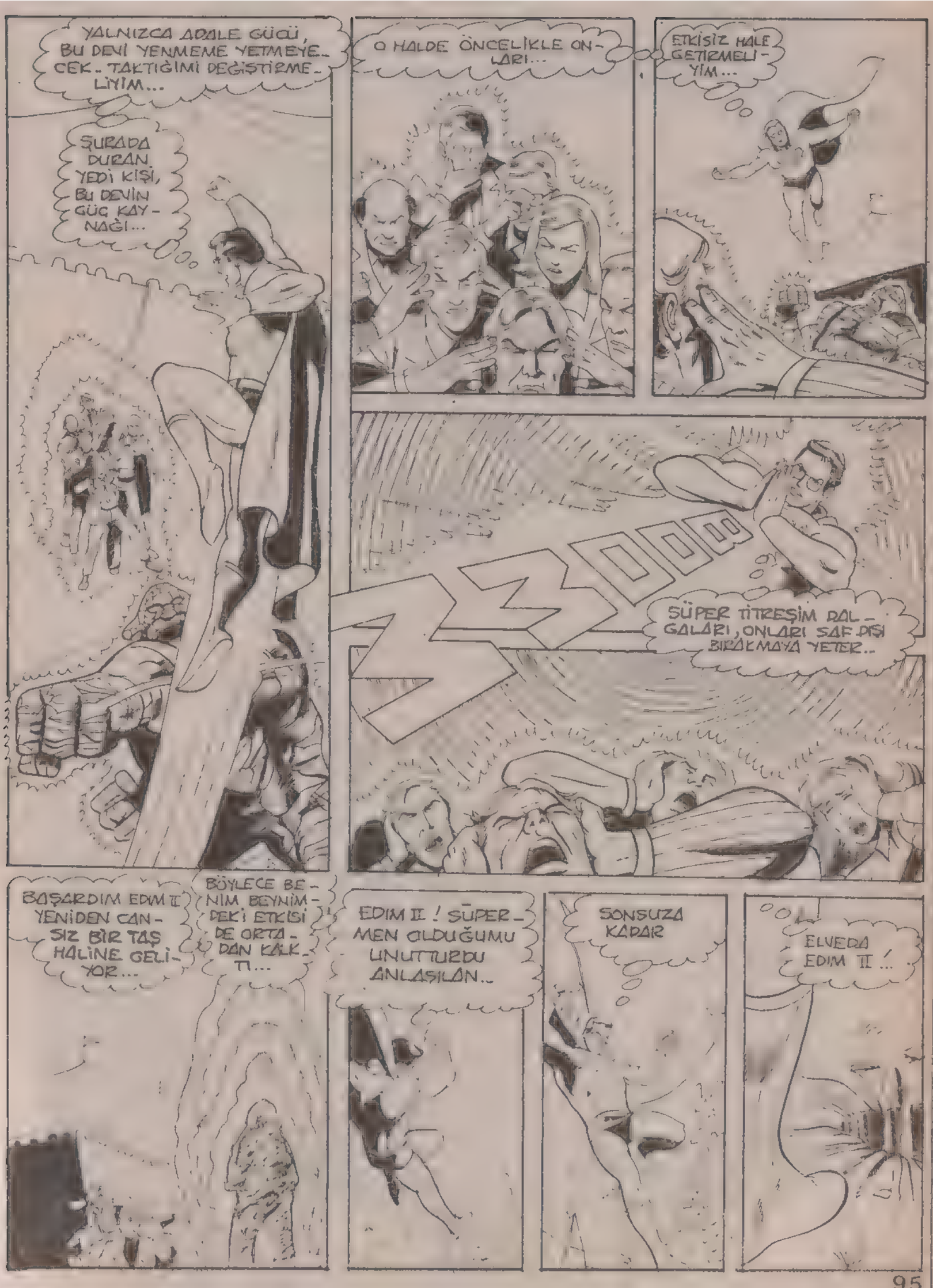
YALNIZCA ADALE GÜCÜ, BU DEVİ YENMEME YETMEYECEK. TAKTİĞİMİ DEĞİŞTİRMELİYİM...
ŞURADA DURAN YEDİ KİŞİ, BU DEVİN GÜÇ KAYNAĞI...
O HALDE ÖNCELİKLE ONLARI...
ETKİSİZ HALE GETİRMELİYİM...
SÜPER TİTREŞİM DALGALARI, ONLARI SAF DIŞI BIRAKMAYA YETER..
BAŞARDIM EDİM II YENİDEN CANSIZ BİR TAŞ HALİNE GELİYOR...
BÖYLECE BENİM BEYNİMDEKİ ETKİSİ DE ORTADAN KALKTI...
EDİM II ! SÜPERMEN OLDUĞUMU UNUTTURDU ANLAŞILAN..
SONSUZA KADAR
ELVEDA EDİM II !..

DAHA SONRA

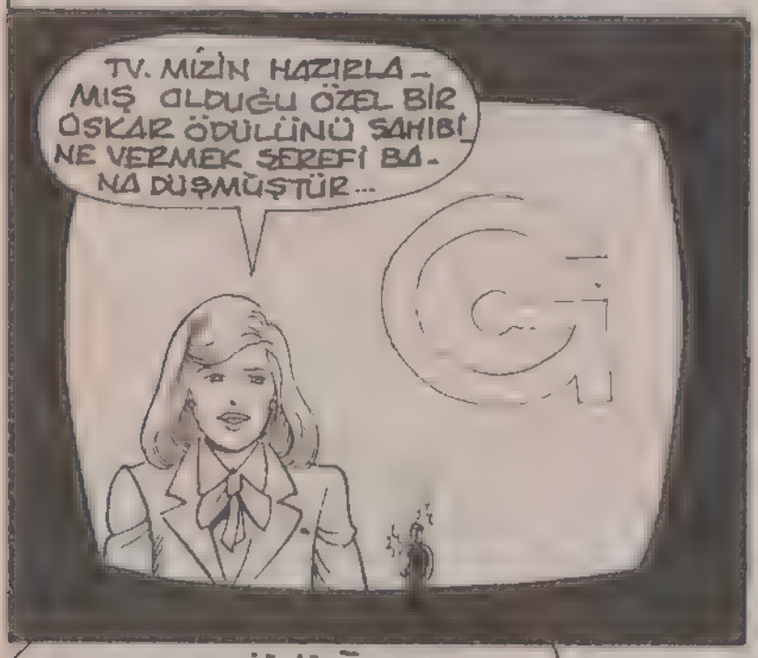

BU MACERANIN SONU

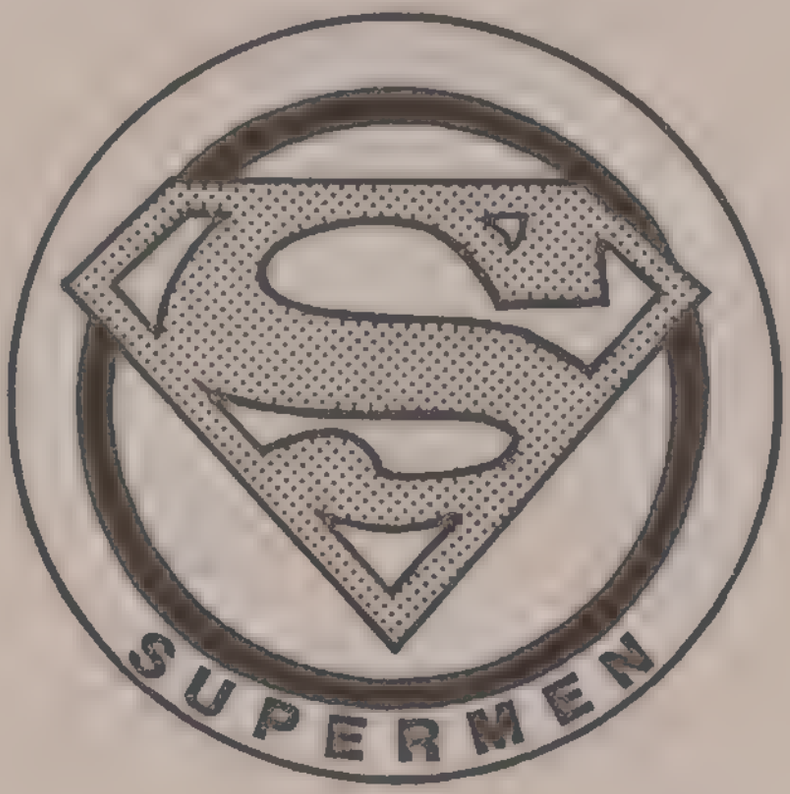

132

Türkiye'de yayın hakkı B YAYINLARI na aittir.
(BİLKA-Bilim Kültür Araştırma, Yayıncılık Ltd.Şti.)

İKİ YÜZLÜ ADAM

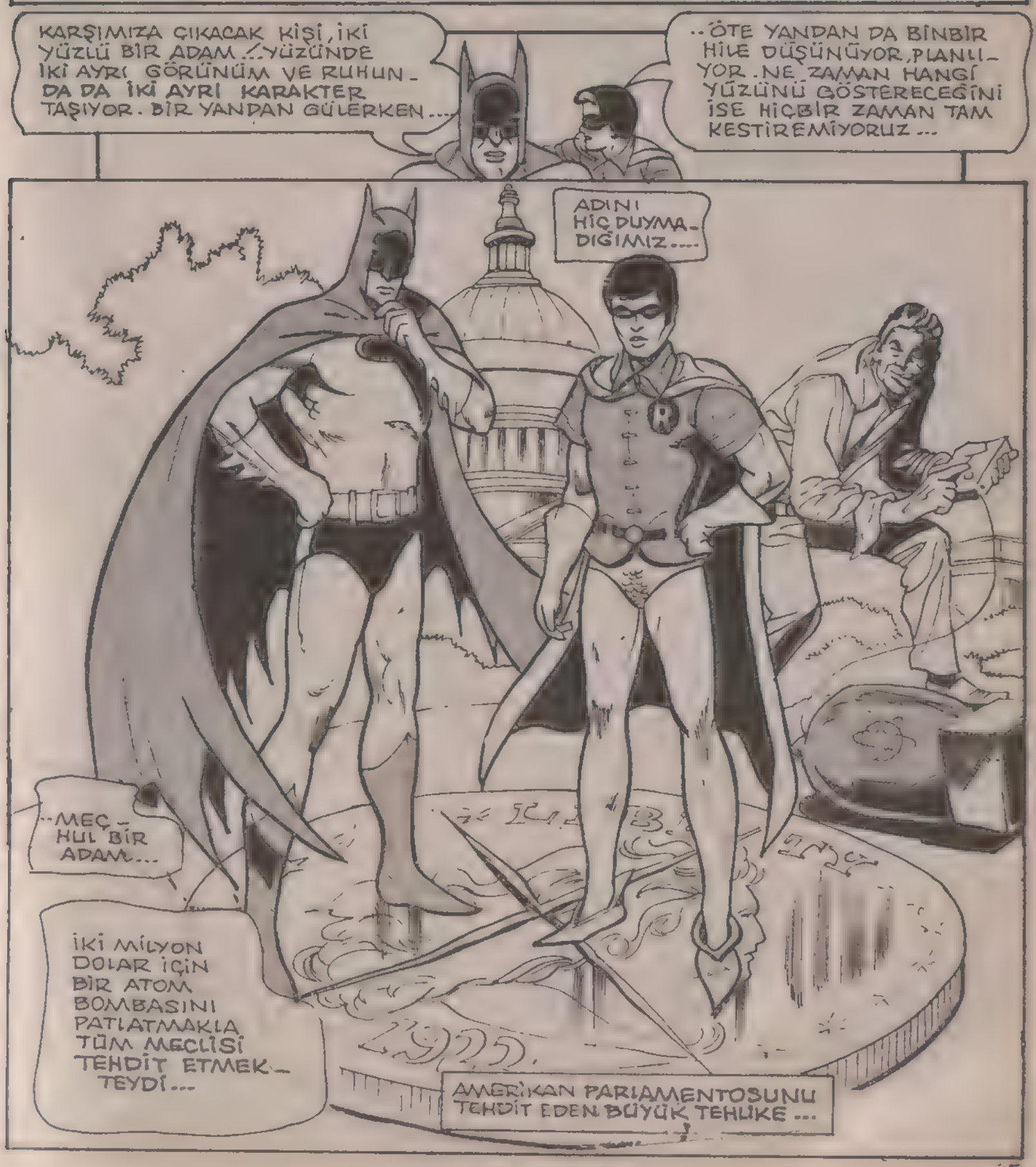

GOTHAM SİTİ'DE GECE YARISI. BİR EVİN DAMINA OTURMUŞ İKİ KİŞİ LOKALİN GİRİŞİNİ GÖZLÜYORLARDI.
İÇERİYE GİREN ADAMI TANIYOR MUSUN, ROBİN?
ADI ATEŞLİ POL...
ÜNLÜ BİR KUNDAKÇI. İÇERİDE DÖRT KİŞİ OLDULAR...
SONBET İÇİN TOPLANMADIKLARI MUHAKKAK.
KİMBİLİR NE OYUNLAR TEZGÂHLIYORLAR...
EH, BUNU ÖĞRENECEĞİZ...
HAYDİ, SALDIR...
DOĞRU İÇERİYE...
GÜZEL BİR TOPLANTI!
BETMEN!
KRRATSCH!
VE ARKADAŞI...
AL SANA GÜZEL BİR TEKME! BELKİ AKLIN BAŞINA GELİR...

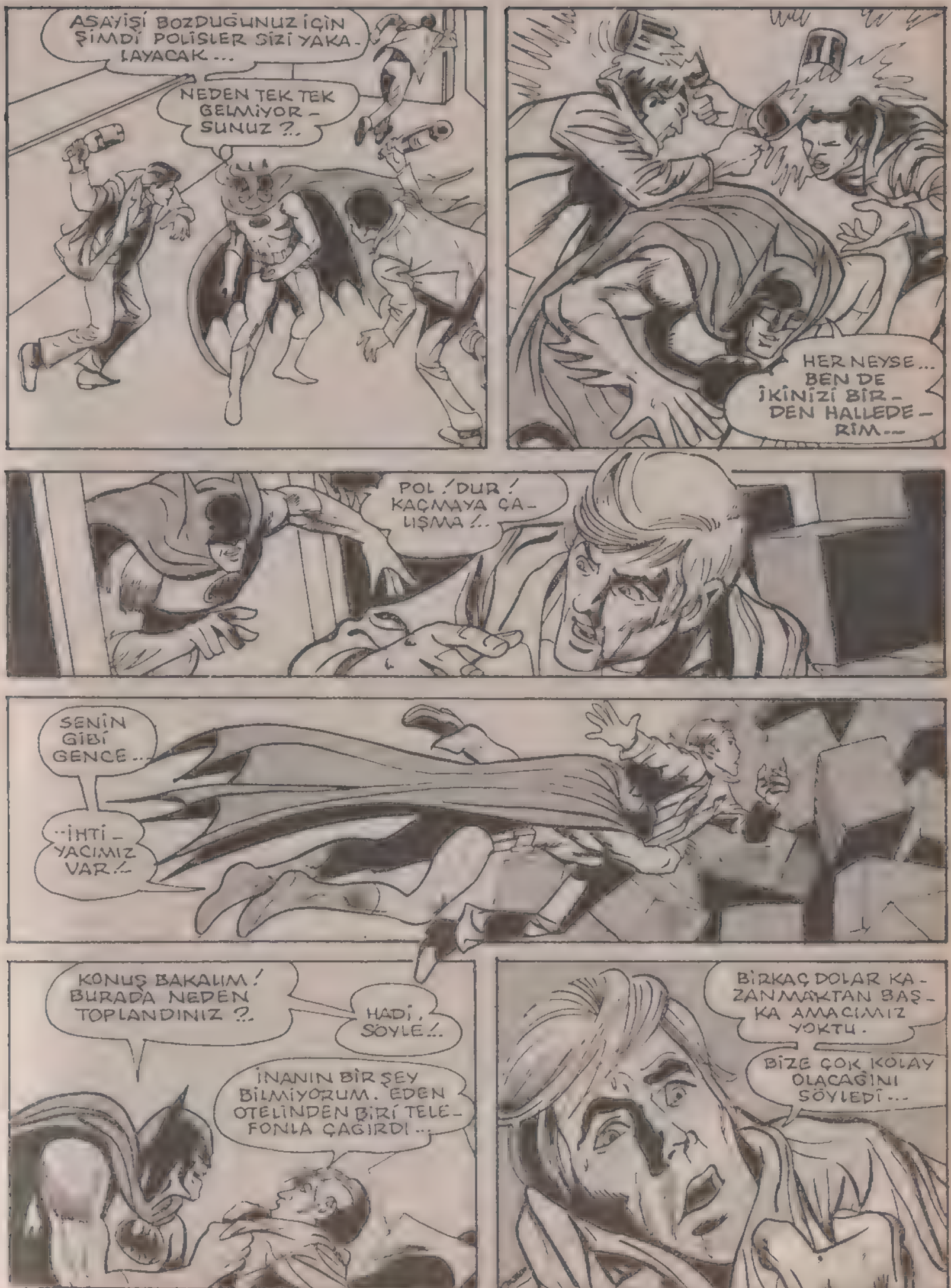
ASAYİŞİ BOZDUĞUNUZ İÇİN ŞİMDİ POLİSLER SİZİ YAKALAYACAK...
NEDEN TEK TEK GELMİYORSUNUZ ?..
HER NEYSE... BEN DE İKİNİZİ BİRDEN HALLEDERİM...
POL ! DUR ! KAÇMAYA ÇALIŞMA !..
SENİN GİBİ GENCE...
...İHTİYACIMIZ VAR !..
KONUŞ BAKALIM ! BURADA NEDEN TOPLANDINIZ ?..
HADİ, SÖYLE !..
İNANIN BİR ŞEY BİLMİYORUM. EDEN OTELİNDEN BİRİ TELEFONLA ÇAĞIRDI...
BİRKAÇ DOLAR KAZANMAKTAN BAŞKA AMACIMIZ YOKTU.
BİZE ÇOK KOLAY OLACAĞINI SÖYLEDİ...

BURAYA BİR ANLAŞMA İÇİN GELMİŞTİK.
BAŞKA ŞEYLER DE BİLİYORSUN SEN POL - BAŞKA NELER KONUŞTUNUZ ?
ARKHAM DİYE DE BİR ŞEYLER DUYDUM...
ARKHAM MI ? BETMEN, YOKSA BURASI...
ÇABUK OL ROBİN. İNŞALLAH GEÇ KALMAYIZ...
DÖRT SAAT SONRA İNGİLTERE'DE CİNAYET İŞLEMİŞ RUH HASTALARINI TEDAVİ EDEN BÜYÜK BİR HASTANEDE...
ARKHAM HASTANESİ
GAZ MASKESİ TAKMIŞ ADAMLAR, GAZ BOMBASI İLE PERSONELİ BAYILTMIŞTI...
GÖREVLİLERİN İŞİ TAMAM. GİDELİM.
AZ SONRA İŞİM BİTİYOR, GENERAL HARİS.
TAMAM. KAPI AÇILIYOR...!
ÇOK GÜZEL...
BİZİ İZLEYİN HARVİ PENT. ARTIK ÖZGÜRSÜNÜZ.
TEŞEKKÜRLER... AMA NEDEN ?..
BENİM GİBİ İKİ YÜZLÜ BİR ADAMA YARDIM EDİYORSUNUZ...
BUNU DIŞARDA ÖĞRENECEKSİN...!

İKİ YÜZLÜ ADAM! BENİ BURADA MI BIRAKIYOR-SUN?.

BENİ... EN İYİ DOSTUN JOKER'İ...

BUNA YAZI TURAYLA KARAR VERİRİM! YAZI GELİRSE SENİ DE ALIRIM.

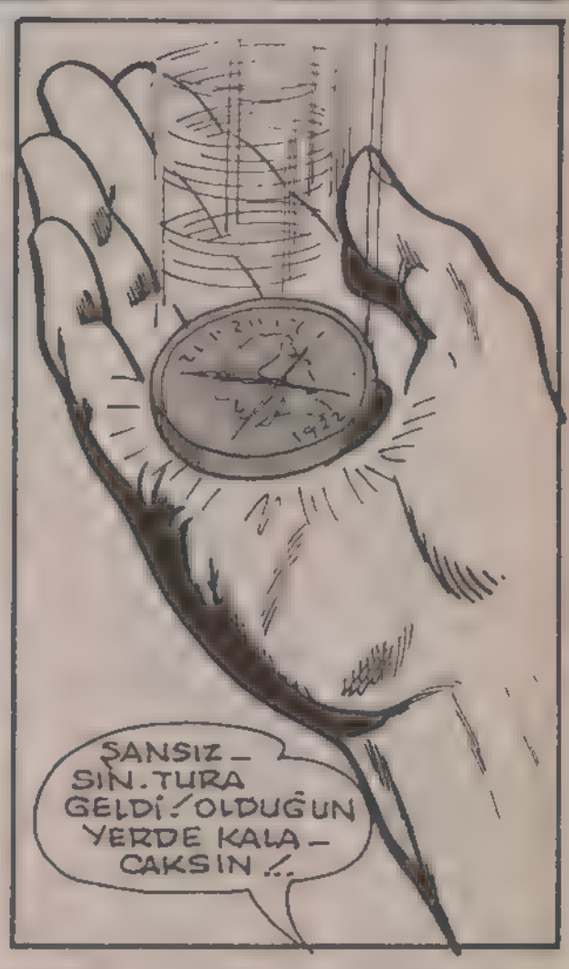
ŞANSIZ-SIN. TURA GELDİ! OLDUĞUN YERDE KALA-CAKSIN!..

HER İŞİMİ ŞANSA BIRAKI-RIM. SENDEN KURTULDUĞU-MA SEVİNDİM, JOKER.
BUNU SANA ÖDET-TİRECEĞİM ALÇAK!..
DIŞARDA BİR ARA-BA BİZİ BEKLİYOR!..

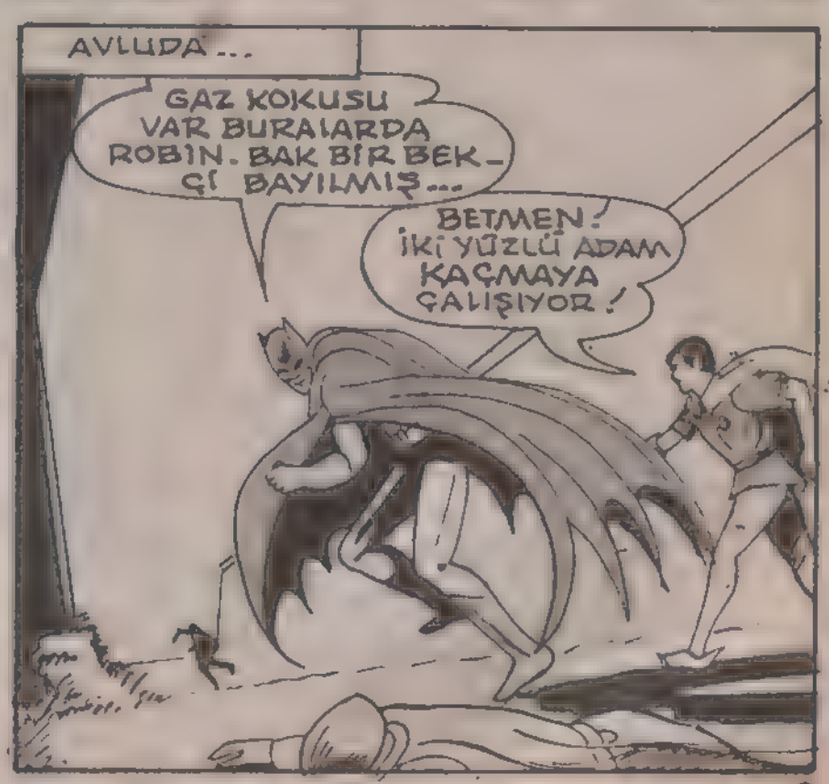
AVLUDA...
GAZ KOKUSU VAR BURALARDA ROBİN. BAK BİR BEKÇİ BAYILMIŞ...
BETMEN! İKİ YÜZLÜ ADAM KAÇMAYA ÇALIŞIYOR!

ÖNCELERİ DAHA HIZLI KOŞARDIN İKİ YÜZLÜ ! ARTIK ÇA-BUK MU ....
..YORULU-YORSUN?..
YAKALAN-DIN İŞTE..!
AMA BU, İKİ YÜZLÜ DEĞİL ...
BEN YALNIZCA...
..BİR OYUNCU-YUM. ADIM HERİ HİGBİ...
CON HARİS ADLI BİRİSİ, BANA BU İŞİ YAPMAMI SÖYLEDİ...
ASIL ARADIĞI-NIZ ADAM İSE ARKA KAPIDAN KAÇTI...
İKİ YÜZ-LÜNÜN TİPİK OYUN-LARINDAN BİRİ...
HARİS Mİ?.. BEN BU ADI HATIRLI-YORUM.
GENERAL HARİS OLMALI... GARİP FİKİRLERİ VARDIR ONUN.
ULUSLAR GİDEREK SEFALETE DÜŞMEK-TEDİR. DEĞİL Mİ BAY DENT?
BANA.. İKİ YÜZLÜ ADAM DEYİN LÜTFEN...
HARVİ DENT; BİR AVUKATTI. YAKIŞIKLI, MEVKİİ YÜKSEK BİR ADAMDI...
AMA YÜZÜ BU HALE GELDİKTEN SONRA DÜNYA-NIN EN KÖTÜ ADAMI OLDU.

NASIL İSTERSEN, İKİ YÜZLÜ ADAM...
PLANI MI BİLİYORSUNUZ.
BENİMLE ÇALIŞACAK MISINIZ?
DÜŞÜNECEĞİM. ÖNCELİKLE CİHAZDAN ANLAYAN BİR UZMANA İHTİYAÇ VAR...
UZMAN BENİM.
ADIM SAMUEL SMİT. ESKİDEN ATOM ENERJİSİ KOMİSYONUNDA ÜYE İDİM...
DAHA SONRA ÖZEL ÇALIŞMAYI TERCİH ETTİM. BÖYLECE HÜKÜMETİN VERDİĞİNDEN ÇOK FAZLASINI KAZANIYORUM.
PRATİĞİ GÜÇLÜ BİR ARKADAŞ...
TAM SİZİN İHTİYACINIZA UYGUN BİR ADAM...
TÜM PLANLARI İNCELEDİK. YALNIZCA SİZİN DEHANIZA MUHTACIZ, İKİ YÜZLÜ ADAM...
BİZİMLE ÇALIŞACAK MISINIZ?
ÖNCE YAZI TURA ATIP....
KARAR VERECEĞİM.
TURA GELDİ. DEMEKKİ SİZE KATILIYORUM.
GÜZEL. O ZAMAN ANLAŞTIK. ŞİMDİ GEREKEN....
SİZ HİÇ İŞE KARIŞMAYACAKSINIZ. ŞU ANDAN İTİBAREN YÖNETİMİ BEN ALIYORUM.
PLANI YAPAN BENİM. SİZİ HAPİSTEN KURTARAN BENİM. YÖNETİM BENİM ELİMDE OLMALI...

SİZ ACIMA - SIZ BİRER AMATÖRSÜ - NÜZ, O KADAR! BENİMLE ÇALIŞ - MAK İSTEYEN, EMRİME UYAR!
BENDEN NEFRET EDİ - YORSUNUZ DEĞİL Mİ? SİZ DE NEFRETİNİZ DE VİZDELİRSİNİZ...
BUNUN HESABINI VERECEK - SİN, İKİ YÜZLÜ ADAM!..
ŞİKAYET EDECEĞİM SİZİ!
GENERAL, İÇİNDEKİ NEFRETİ DÖKMEK İÇİN BİR DAKİKA BİLE KAYBETMEMİŞTİ...
ÇAĞIRDIĞI - NIZI DUYUN - CA HEMEN GELDİK BURAYA, BAY GORDON.
BU, BAY HARİS DEĞİL Mİ?
BAY HARİS İKİ YÜZLÜ ADAMLA KO - NUŞTU...
BU DELİ BİR KAMYO - NA BASKIN YAPMAK İSTİYOR...
YARIN SABAH SAAT ÜÇTE, TAM ŞU NOKTADA URAN - YUM YÜKLÜ KAMYONA SALDI - RACAK...

BURADAN BİR KAÇ MİL ÖTEDE... BU ONUN PLANI OLAMAZ!
BU PLAN ANCAK SİZİN FİKRİNİZ OLABİLİR, BAY HARİS...
HAKSIZ MIYIM?
ŞEY... EVET...

BU ŞANTAJI BEN PLANLADIM. HEPİNİZDEN NEFRET EDİYORUM! İSYANCI GENÇLİKTEN...
...HERKESTEN!

EN ÖNEMLİSİ, KENDİNDEM NEFRET EDİYORUM
HARİS! DUR!..

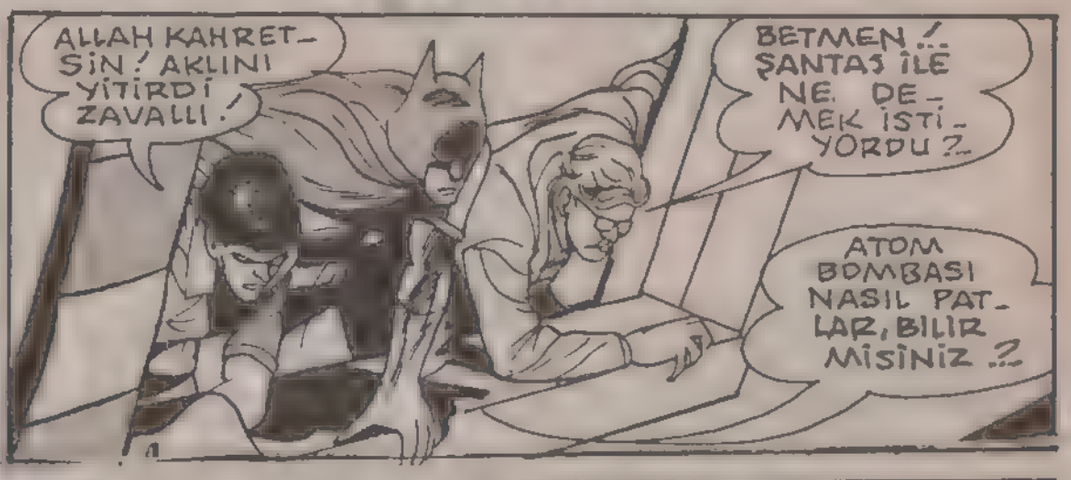
ALLAH KAHRETSİN! AKLINI YİTİRDİ ZAVALLI!
BETMEN!.. ŞANTAJ İLE NE DEMEK İSTİYORDU?..
ATOM BOMBASI NASIL PATLAR, BİLİR MİSİNİZ..?

ASLINDA PRENSİBE BAĞİTTİR. TÜBÜN HER İKİ YANINDA DA BİR MİKTAR RADYOAKTİF MADEN, URANYUM VARDIR.
İKİ ATEŞLEME UCU, URANYUMU BİRBİRİNE DOĞRU İTTİĞİ ANDA REAKSİYON BAŞLAR.
URANYUM
ATEŞLEME UCU

VE BUUMM!
BU TAM İKİ YÜZLÜ ADAMA GÖRE BİR İŞ...
PEKİ, AMA BU ŞANTAJI KİME KARŞI KULLANACAK?
VE NASIL?..

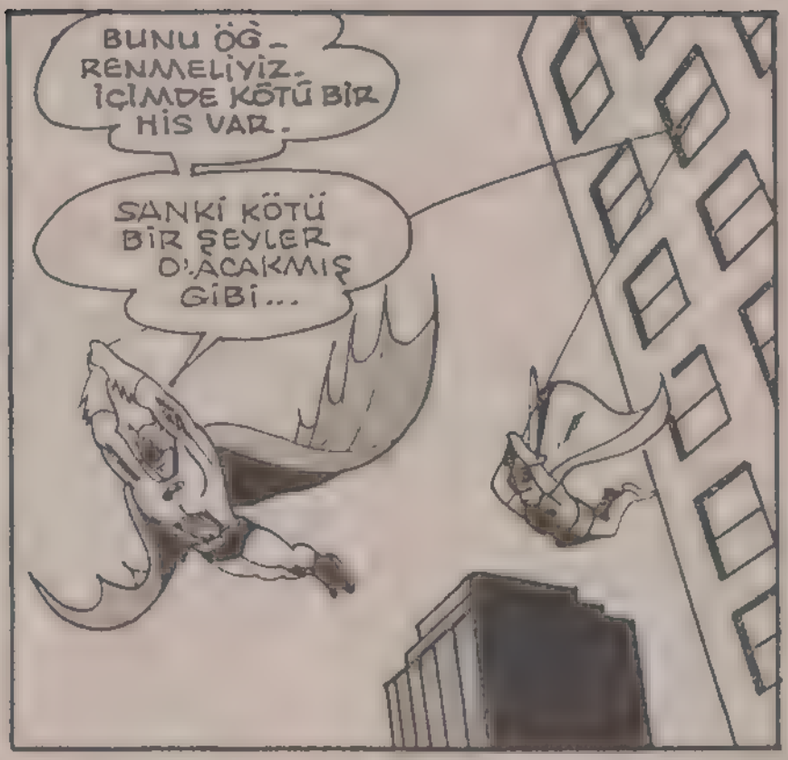
BUNU ÖĞRENMELİYİZ. İÇİMDE KÖTÜ BİR HİS VAR.
SANKİ KÖTÜ BİR ŞEYLER OLACAKMIŞ GİBİ...

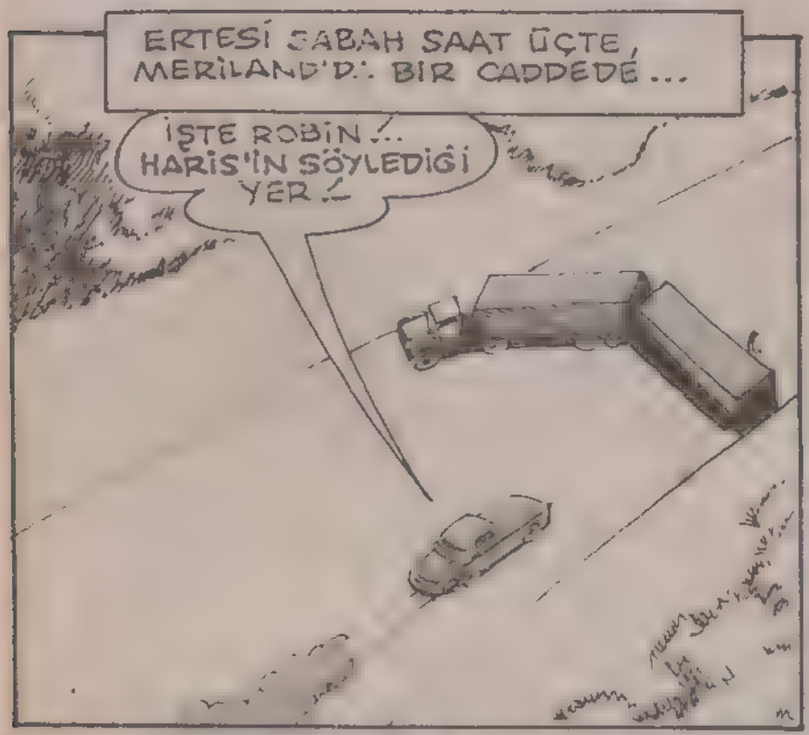
ERTESİ SABAH SAAT ÜÇTE, MERİLAND'DE BİR CADDEDE...
İŞTE ROBİN... HARİS'İN SÖYLEDİĞİ YER!

KENDİ AYAĞI İLE GİDİP AĞA TAKILAN BALIKLARA BENZİYORUZ.
İKİ RÖMORKÖR VAR! BU İŞ PEK KOLAY OLMAYACAK...
BELKİ DE BİR SÜRÜ İNSANLA ÇATIŞIRIZ.

İŞTE, BİRKAÇI GELİYOR!
ONLARI OYALA ROBİN. BEN LİDERLERİNİ BULMAK ZORUNDAYIM.
TABİİ Kİ GEREKENİ YAPARIM.

ROBİN ETRAFINDAKİLERE SALDIRDI. ONLARI YENEMEYECEĞİNİ BİLİYORDU, AMA MAKSADI ZAMAN KAZANMAKTI...
SONUNDA İÇLERİNDEN BİRİ ROBİN'İ TAMAMEN ETKİSİZ BIRAKTI...
OOOF!
BU ARADA BETMEN, İKİ YÜZLÜ ADAMIN İZİNİ BULMUŞTU... HEMEN SALDIRIYA GEÇTİ...
YÖNTEMLERİNİZ ÇOK BAYAT, BEYLER! BÖYLE HİÇBİR ŞEY ELDE EDEMEZSİNİZ...
HER ZAMANKİ GİBİ ŞAKACISIN DOSTUM!..

FAKAT BU ŞAKACILIĞIN...
...SENİ KURTARMAYA YETMEYECEK, BETMEN! BUNU BİLMİŞ OL!
HER YANIM TİTRİYOR. AMA KORKUDAN SANMA!.
ÖFKEDEN!
BAŞKA TÜRLÜ DAVRANSAYDIN ŞAŞARDIM ZATEN...
F'SS'SS'SST!
İKİMİZİN ARASINDAKİ DÜELLO, YILLARDANBERİ SÜRÜP GİTMEKTE...
VE HER SEFERİNDE KAZANAN SEN OLURSUN!.
ALLAH KAHRETSİN
SENİN İÇİN KİN DOLU!..
SENİ ÖLDÜRMEK İSTEMİYORUM.
YALNIZCA BAYILACAKSIN, BETMEN!..
NE YAPARSAN YAP!..
SENİN PEŞİNİ BIRAKMAYACAĞIM!..
ÜSTÜNÜ İYİCE ARAYIN! BELİNDEKİ SAVAŞ KEMERİNİ DE ALIN!.
HER YANINI İYİCE ARAYIN! ÜZERİNDE EN UFAK SİLAH BİLE KALMAMALI!.

23 SAAT SONRA VAŞİNGTON'DAKİ PARLAMENTO'DA...
MECLİS ÜYELERİ ÖNEMLİ BİR OTURUMDA BULUNUYORLARDI.
KONGRENİN TÜM ÜYELERİ, BUGÜN BURADA ÇOK ÖNEMLİ BİR SORUNU KONUŞMAK İÇİN TOPLANMIŞ BULUNMAKTALAR...
BU SORUN HEPİMİZİ İLGİLENDİREÇEK KADAR ÖNEMLİ.
SORUN DÜŞÜNDÜĞÜNÜZDEN DE CİDDİ.
SÖZÜMÜ KESEN BU SAYGISIZ DA KİMDİR ?!
SAYIN BAŞKAN! BUNDAN SONRA YALNIZ BENİM İSTEDİKLERİMİ YAPACAK...
YAKIN DOSTUM RAHMETLİ BAY HARİS, BURADAKİ BİRKAÇ MOBİL-YADA BAZI DEĞİŞİKLİLER YAPMIŞTI.
ÖRNEĞİN ŞU KÜRSÜ, ÇOK ÖZEL BİR KÜRSÜDÜR...
ŞU DÜĞMEYE BASTIĞIM ANDA...
ÖNKISIMDAKİ KAPAK AÇILIR...
İŞTE SAYGIDEĞER ÜYELER! ŞU ANDA İLKEL BİR ATOM BOMBASI İLE KARŞI KARŞIYASINIZ. HİROŞİMAYA ATILANIN....
...BENZERİ. ŞU DÜĞMEYE BASTIĞIM ANDA HEPİNİZ BİRER ATOM ÇEKİRDEĞİ OLARAK HAVAYA UÇARSINIZ...

EĞER İKİ MİLYAR DOLAR DEĞERİNDEKİ ELMASLARI BANA VERMEZSENİZ, HİÇ DÜŞÜNMEDEN DÜĞMEYE BASARIM..!
İSTEDİĞİM FİDYE, ULUSLARARASI DENİZLERDE SERBESTÇE DOLAŞABİLECEK....
-- BİR GEMİYE YÜKLENEK. AKSİ HALDE TÜM ÜLKE YERLE BİR OLACAK..!
GBS TV
ELMASLARI GEMİYE YÜKLEMENİZ İÇİN SİZE ZAMAN TANIYACAĞIM...
YARIN SAAT İKİYE KADAR. TAM 12 SAATİNİZ VAR. İKİDEN SONRA ZAMAN DOLACAK
YA SEN BETMEN? ŞUAN BENİ İZLİYORSUN. ARTIK SENİ YENDİĞİME İNANIYOR MUSUN?
İNANMIYORUM!
BETMEN! KENDİNE GELDİN Mİ?
EVET ROBİN... HER ŞEY DÜŞÜNDÜĞÜM GİBİYMİŞ...
BANA BİR ŞEYLER Mİ ANLATMAK İSTİYORSUN?
URANYUMUN O RÖMORKÖRDE OLMADIĞINI ANLAMIŞTIM. EĞER BAY HARİS, İKİ YÜZLÜ ADAMIN PLANINI KABUL ETSEYDİ, ÖLMÜŞ OLMAYACAKTI...
DEMEK ORTADA BİR TUZAK VAR. BİZİM İÇİN TEK ŞANS, TUZAĞI BULMAK...

HARİS, ŞANTAJIN BİZE NE OLDUĞUNU ANLATAMAMIŞTI, AMA ŞU AN NE OLDUĞUNU BİLİYORUZ...
BUNU EVİMİZDE OTURUP TELEVİZYON SEYRETSEYDİK DE RAHATÇA ÖĞRENEBİLİRDİK.
BİR DE ŞU HALİMİZE BAK. BURADA, ONLARIN ESİRİYİZ!..
SOKAK AYILARI GİBİ ZİNCİRE VURULDUK. BİR TEK BURNUMUZDA HALKA EKSİK.
BAŞIMDAKİ MASKENİN SOL KULAĞINDA BİR SİLAH VAR! BEN BAYGINKEN ONU FARKETMEMİŞLER. ŞİMDİ ONU KULLANACAĞIM!..
BU DA BİZİM İÇİN BİR KOZ SAYILIR.
BU NUMARAMI HİÇ GÖRMEMİŞTİN...
BU İKİ UCU BİRBİRİNE SÜRDÜĞÜM ANDA...
-BİR ŞERARE OLUŞMAKTADIR...
ELİNDEKİ ELDİVENLER...
-ELİNİN YANMASINI ÖNLER...

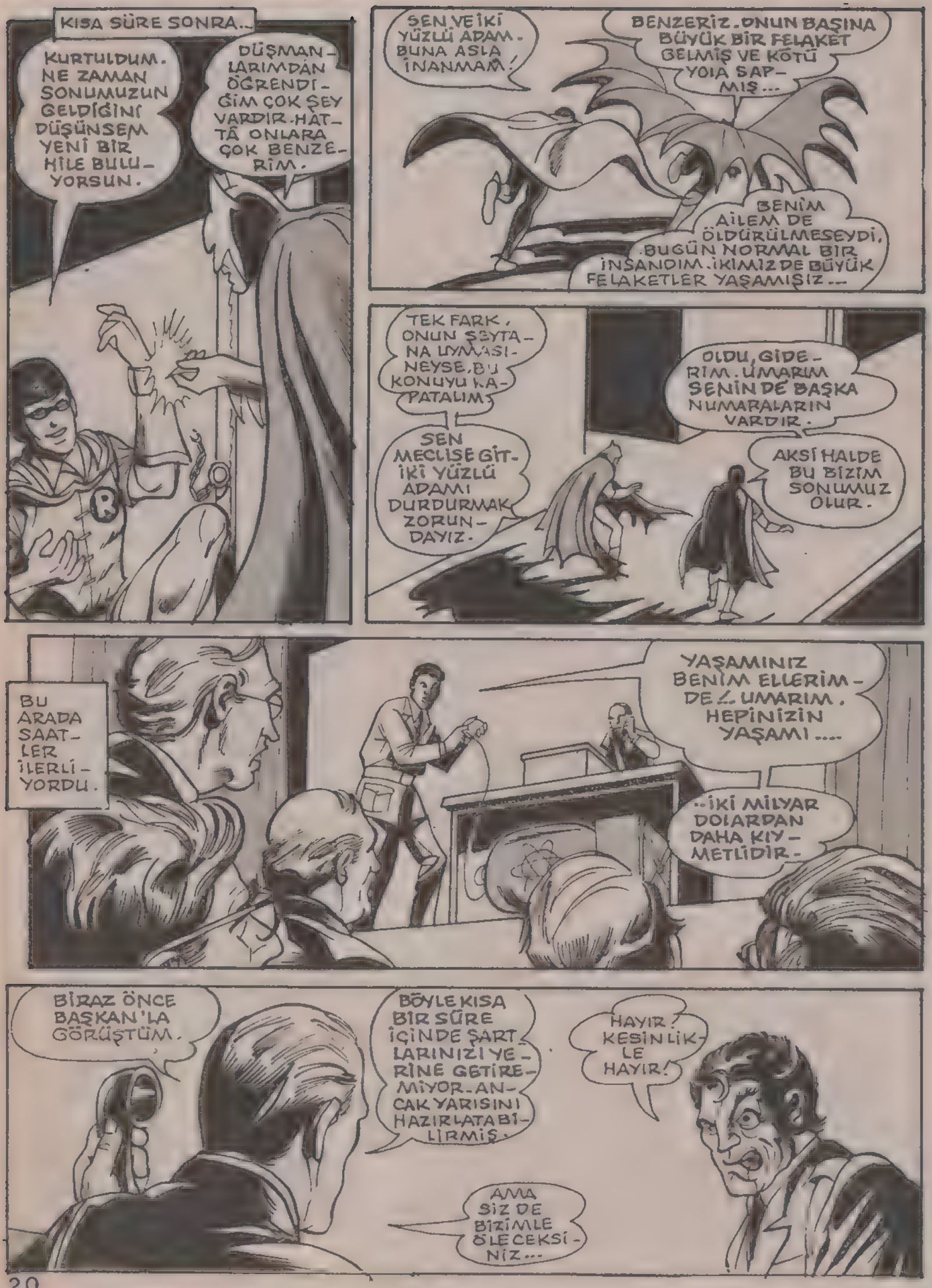
KISA SÜRE SONRA..
KURTULDUM. NE ZAMAN SONUMUZUN GELDİĞİNİ DÜŞÜNSEM YENİ BİR HİLE BULUYORSUN.
DÜŞMANLARIMDAN ÖĞRENDİĞİM ÇOK ŞEY VARDIR. HATTÂ ONLARA ÇOK BENZERİM.
SEN VE İKİ YÜZLÜ ADAM. BUNA ASLA İNANMAM!
BENZERİZ. ONUN BAŞINA BÜYÜK BİR FELAKET GELMİŞ VE KÖTÜ YOLA SAPMIŞ...
BENİM AİLEM DE ÖLDÜRÜLMESEYDİ, BUGÜN NORMAL BİR İNSANDIM. İKİMİZ DE BÜYÜK FELAKETLER YAŞAMIŞIZ...
TEK FARK, ONUN ŞEYTANA UYMASI NEYSE, BU KONUYU KAPATALIM.
OLDU, GİDERİM. UMARIM SENİN DE BAŞKA NUMARALARIN VARDIR.
SEN MECLİSE GİT. İKİ YÜZLÜ ADAMI DURDURMAK ZORUNDAYIZ.
AKSİ HALDE BU BİZİM SONUMUZ OLUR.
BU ARADA SAATLER İLERLİYORDU.
YAŞAMINIZ BENİM ELLERİMDE. UMARIM, HEPİNİZİN YAŞAMI....
...İKİ MİLYAR DOLARDAN DAHA KIYMETLİDİR.
BİRAZ ÖNCE BAŞKAN'LA GÖRÜŞTÜM.
BÖYLE KISA BİR SÜRE İÇİNDE ŞARTLARINIZI YERİNE GETİREMİYOR. ANCAK YARISINI HAZIRLATABİLİRMİŞ.
HAYIR! KESİNLİKLE HAYIR!
AMA SİZ DE BİZİMLE ÖLECEKSİNİZ...

ZATEN YAŞAM, BENİM İÇİN BİR İŞKENCE... ÖLÜMDEN KORKTUĞUMU MU SANIYORSUNUZ?
AMA İKİ MİLYAR DOLARIM OLURSA BENİM BU SAKAT YÜZÜMÜ HİÇE SAYAN İNSANLAR SATINALABİLİRİM.
HATTA BEN BİLE YÜZÜMÜN ŞEKLİNİ UNUTABİLİRİM...
RUHSAL YÖNDEN ÇOK HASTA BİR İNSAN.
ADAMI TAHLİL ETMEYİ BIRAKIN DA ÜLKEYİ VE BİZİ TEHDİT EDEN TEHLİKEYİ DÜŞÜNÜN...
ARADAN SAATLER GEÇMİŞ SON SATE GİRİLMİŞTİ...
SUSUN! SUSUN! ARTIK İŞİN SONUNA GELDİK!..
BEŞ DAKİKA DAHA BEKLEYECEĞİM. SONRA BURADAN ALEVLER FIŞKIRACAK...
BUNU ANCAK CEHENNEMDE GÖRÜRSÜN, İKİ YÜZLÜ!..
SENİN İÇİN DÜŞÜNCELERİM ÇOK FARKLIYDI. AMA SEN DE DİĞERLERİ GİBİ DOLANDIRICIYMIŞSIN.
SEN!.. SEN NASIL KURTULDUN?
BENİ YAKALAYAMAYACAKSIN BETMEN!
OLDU-GUN YERDE KAL!..
KENDİNE İHANET EDİYORSUN! AKSİ HALDE İŞİ ŞANSA BIRAKIRDIM.

YAZI TURA ATMAN GEREKMİYOR MU ?..
HANİ TÜM KARARLARINI BÖYLE VERİRDİN ?..
ALLAHIN CEZASI! ATACAĞIM!
TURA GELDİ !..
KAYBETTİN ! BENİMLE TEKE TEK DÖĞÜŞMEYİ KABUL EDECEKSİN !..
EVET ! SENİ YOK ETMEKTEN BÜYÜK BİR MUTLULUK DUYARIM .

KİMİN DAHA GÜÇLÜ OLDUĞUNA ANCAK DÖĞÜŞEREK KARAR ....
..VERECEĞİZ... AMA DURUN BİR DAKİKA!
BUNUN İKİ TARAFI DA TURA...
DEMEK PARAYI GİZLİCE DEĞİŞTİRDİN...
BANA OYUN OYNADIN!
BUNA MECBURDUM.
HİLE YAPTIN! DEMEK YAZI TURA SONUCU DOĞRU DEĞİLDİ...
BOMBAYI PATLATACAĞIM!

BU MACERANIN SONU

CİNAYET ŞEBEKESİ

ÜSTELİK KANITIM VAR PERRİ! CİNAYET ŞEBEKESİ AYIN 16'SINDA STAR LABORATUARININ NÜKLEER REAKTÖRÜNE SALDIRACAK! BU HABERİ YAZABİLECEK TEK MUHABİR BENİM!
BU İŞTEN HOŞLANMADIM LOİS! OLAYI SÜPERMENLE POLİSİN İZLEMESİNİ TERCİH EDERİM!
AMA TAM GAZETENİN SATIŞI ARTMAYA BAŞLAMIŞKEN, BÖYLE ÖNEMLİ BİR HABERİ DE KAÇIRMAK İSTEMEM!..
ÇOK DİKKATLİ OLACAĞINA DAİR BANA SÖZ VERMENİ İSTİYORUM LOİS!..
SANA GELİNCE OLSEN, REAKTÖRÜN YENİDEN AÇILDIĞI GÜN STAR LABORATUARI, RADYOAKTİF ARTIKLARI BAŞKA YERE NAKLEDECEK!..
OLAYI BU AÇIDAN İNCELE!
ANLADIM, ŞEF!..
SANA ÇİLLİ DESEM, KIZAR MISIN OLSEN.?
SEVİNİRİM ŞEF!..
KENDİNİZE DİKKAT EDİN!..
BENİM DE, YARIN İÇİN PLÂN YAPMAM GEREK!..
BU KEZ CİNAYET ŞEBEKESİNİ YAKALAYIP, DELİĞE TIKMAK İSTİYORUM!..
BU SIRADA, METROPOLİS HAPİSHANESİNDEKİ SESSİZLİK ANİDEN BOZULDU...
KRA-BLAM!
BİRKAÇ SANİYE İÇİNDE, TOPLUMA UYUM SAĞLAYAMAMIŞ SUÇLULAR, DIŞARI KAÇTILAR...
AMA ÇOĞU, ÇOK GEÇMEDEN YAKALANACAKTI...

BİR KİŞİ HARİÇ...
HELİKOPTER VE MAHKUM, BİR ANDA GÖZDEN KAYBOLDULAR...
ERTESİ SABAH. STAR NÜKLEER REAKTÖRÜNDE.
BU PROTESTOCULARI GÖRMEK NE KADAR ÜZÜCÜ!
ESKİDEN, NÜKLEER ENERJİ, TÜKENMEKTE OLAN PETROLE KARŞI BİR KURTARICI OLARAK GÖRÜLÜYORDU!..
AMA SONRA, TRE MİL İSLAND REAKTÖRÜNDE SIZINTI OLUNCA, NÜKLEER ENERJİ KONUSUNDA DAHA ÇOK ÇALIŞMA YAPMAMIZ GEREKTİĞİNİ ANLADIK!..
AMA BU İNSANLAR REAKTÖRÜN YENİDEN AÇILMASINA ENGEL OLMAK İSTİYORLAR!
..BUGÜN CİNAYET ŞEBEKESİ DE BURAYA SALDIRMAYI PLANLIYOR!..
..MASUM İNSANLARIN ÖLMESİNDEN KORKUYORUM!
KLARK REAKTÖRÜN ÇEVRESİNDE KEŞİF YAPARKEN, CİMİ DE KENDİ GÖREVİNİ YAPIYORDU.
TRENE NEDEN BİNEMEZMİŞİM? BEN GAZETECİYİM! GİRİŞ İZNİM VAR!..
TÜM İZİNLER İPTAL EDİLDİ! TEHLİKE İHTİMALİ VAR!..
PEKALA! BEN DE BAŞKA RÖPORTAJA GİDERİM!
SONRA GÖRÜRSÜN!
BİR SORUN ÇIKACAĞINI TAHMİN ETMİŞTİM. BU YÜZDEN BU İŞÇİ ELBİSELERİNİ YANIMDA GETİRDİM!
OLSEN, DÜNYA SENİN BİR DAHİ OLDUĞUNU NE ZAMAN ANLAYACAK?

O SIRADA...
PERRİ VAYT!.. SEN GÖRÜRSÜN!
"ENDİŞELENME LOİS! REAKTÖRE GİTMEN İÇİN SANA BİR ARABA YOLLARIM DEDİ. ARABA FİLAN GELMEDİ!.. ARTIK GEÇ KALDIM!.. HA?.
RRRING RRRING
LOİS TELEFONA BAKTI...
LOİS?.. BEN ALİŞ SMİT!.. CİNAYET ŞEBEKESİ OLAYINDA BENİ TUTUKLAMIŞTIN. HATIRLADIN MI?.
ŞİMDİ SERBESTİM!.. GAZETEN....
..BENİ O ŞEBEKEDEN KORURSA HER ŞEYİ ANLATIRIM!..
TABİİ, ALİŞ! BULUŞUP KONUŞALIM!..
VE...
BU TUZAK DEĞİLSE BEN DE APTALIM!
CİNAYET ŞEBEKESİ BİR ŞEYİN PEŞİNDE. BUNU ORTAYA ÇIKARACAĞIM!
PERRİ VAYT!.. BİR HABERİMİ ENGELLEDİN! AMA BEN DAHA BÜYÜK HABER YAKALAYACAĞIM!
O SIRADA, STAR NÜKLEER REAKTÖRÜNDE...
BEN VGBS TELEVİZYONU'NDAN KLARK KENT! GÜNÜMÜZÜN ÇELİŞKİLERLE DOLU DÜNYASINDA İŞTE BİR ÇELİŞKİ DAHA!..
ŞU TREN TONLARCA NÜKLEER ARTIĞI, DENİZ KIYISINDA BİR YERE BOŞALTACAK!..
BU YOLCULUK SIRASINDA, KURŞUN ZIRHLI BU ÖZEL TREN METROPOLİS'TEN GEÇECEK!..
NÜKLEER REAKTÖRÜ DURDURUN
NÜKLEE ENERJİ HAYIR!..
ÜKLEER ERJİ YORUZ!
..BU YÜZDEN BİNLERCE KİŞİNİN HAYATI TEHLİKEYE GİREBİLİR!..
AYRICA BUGÜN ÖNEMLİ BİR OLAY DAHA OLACAK! VE PROTESTOCULAR ÖĞLE VAKTİ REAKTÖRÜN YENİDEN ÇALIŞMASINI ÖNLEMEYE ÇALIŞACAKLAR!..

ÖZEL TREN, AZ SONRA SAATTE 130 KİLOMETRE HIZLA YOLA KOYULDU...

ORTA VAGONUNDA RADYOAKTİF ARTIK TAŞIYAN BU TRENİ, ORDUYA AİT İKİ HELİKOPTER İZLEMEKTEYDİ...

ÖN VE ARKA VAGONLARDA İSE 12 SİLAHLI GÜVENLİK GÖREVLİSİ VARDI...

HER TÜRLÜ TEDBİR ALINMIŞ!...

AMA TÜM BU GÖREVLİLERİ ATLATARAK, TRENE GİRMEYİ BAŞARAN CİMİ OLSEN KIS KIS GÜLDÜ...

KİMSE CİMİ OLSEN'İ FAKA BASTIRAMAZ!

İÇERİYE GİRDİM. AMA BAKALIM SONRA NE OLACAK?

BU YOLCULUK YİRMİ DÖRT SAAT SÜRECEK!

AMA BEN KAHVALTI ETMEYİ UNUTTUM!..

AÇLIKTAN ÖLECEĞİM!

CİMİ'NİN KARNI GURULDARKEN, BİZ DİKKATİMİZİ CİNAYET ŞEBEKESİ'NE ÇEVİRELİM

HER ŞEY PLÂNA GÖRE YÜRÜYOR!

KUVVETLERİMİZ GÖREVE HAZIR!

STAR REAKTÖRÜNE TAM OTUZYEDİ DAKİKA SONRA SALDIRACAKLAR!..

BU OLAY SÜPERMEN'İ OYALARKEN, BİZ ASIL İŞİMİZİ YAPACAĞIZ!..

VE DÖRT DAKİKA SONRA...

NÜKLEER REAKTÖRÜ DURUN!

BUNLAR, CİNAYET ŞEBEKESİ'NİN GEÇEN HAFTA ÇALDIĞI HELİKOPTERLER!

BEKLEDİĞİM AN GELDİ, İŞTE!

AMA KAMERA KARŞISINDAYIM!.. NE YAPACAĞIM?

AZ SONRA KLARK'IN HAREKETE GEÇMESİ İÇİN FIRSAT ÇIKTI...

GAZ BOMBALARI ATIYORLAR!..

ACABA ZEHİRLİ Mİ?

HAYIR! MİKROSKOBİK BAKIŞIMA GÖRE BU SADECE UYUTUCU BİR GAZ!..

DİĞERLERİ GİBİ YERE DÜŞEYİM VE SONRA....

--ONLARI İZLEYEREK ÜSLERİNE GİDEYİM! KAVGAMIZDAN BU MASUM İNSANLAR ETKİLENMESİN!

O SIRADA, BİRKAÇ KİLOMETRE ÖTEDE...

ÇOK GARİP!.. BİR SAATTİR BEKLİYORUM, DAHA GELMEDİ!..

EĞER BU DA, BENİ REAKTÖRE GÖNDERMEMEK İÇİN PERRİ'NİN YAPTIĞI BİR NUMARAYSA..

ÖNÜ ÖLDÜRÜRÜM!

LOİS'İN ÖFKESİ ARTARKEN...

KUVVETLERİMİZ KOLAYCA YERE İNDİLER!

SÜPERMEN, NEREDEYSE ORTAYA ÇIKAR!

ADAMLARIMIZ ONUN İCABINA BAKACAKTIR!

HERKES ÇEŞİTLİ PLÂNLAR YAPIYORDU...

İZLEYEN Kİ, HELİKOPTERDE

-ORTAYA ÇIKTI...

EYVAH! MOTOR BOĞULDU!

ARACA HÂKİM OLAMIYORUM!

BENİMKİ DE ARIZA YAPTI!

POL

İKİ HELİKOPTERİN AYNI ANDA BOZULMASI BİR RASTLANTI DEĞİLDİ, SEVGİLİ OKURLAR....

..ASLINDA BU ARIZAYA UZAKTAN...

..MİKRODALGA IŞINI GÖNDEREN DİĞER İKİ HELİKOPTER YOLAÇMIŞTI. BU HELİKOPTERLER AZ SONRA TRENE DOĞRU ALÇALDILAR...

·AÇILAN KAPILARDAN AŞAĞIYA, ÇELİK KABLOLAR SARKITILDI...

..KABLOLARIN UCUNDA BULUNAN MANYETİK KANCALAR....

..VAGONU KAVRAYIP, YUKARI KALDIRDILAR...

O SIRADA İÇERDE.

NELER OLUYOR? HER YER SALLANIYOR!

D-DENGEMİ SAĞLAYAMIYORUM!

VAGON YUKARI KALKARKEN, CİMİ YERE DÜŞTÜ...

HELİKOPTERLER BÜYÜK BİR HASSASİYETLE VAGONU TAŞIYIP GÖTÜRDÜLER.

ASLINDA CİNAYET ŞEBEKESİNİN AMACI BUYDU. STAR NÜKLEER REAKTÖRÜNE, YALANDAN SALDIRI DÜZENLEYİP, SÜPERMEN'İ MEŞGUL EDERKEN, BÜYÜK....

..PLANLARINI GERÇEKLEŞTİRMEK İÇİN, KENDİLERİNE LAZIM OLAN RADYOAKTİF ARTIĞI ÇALDILAR...

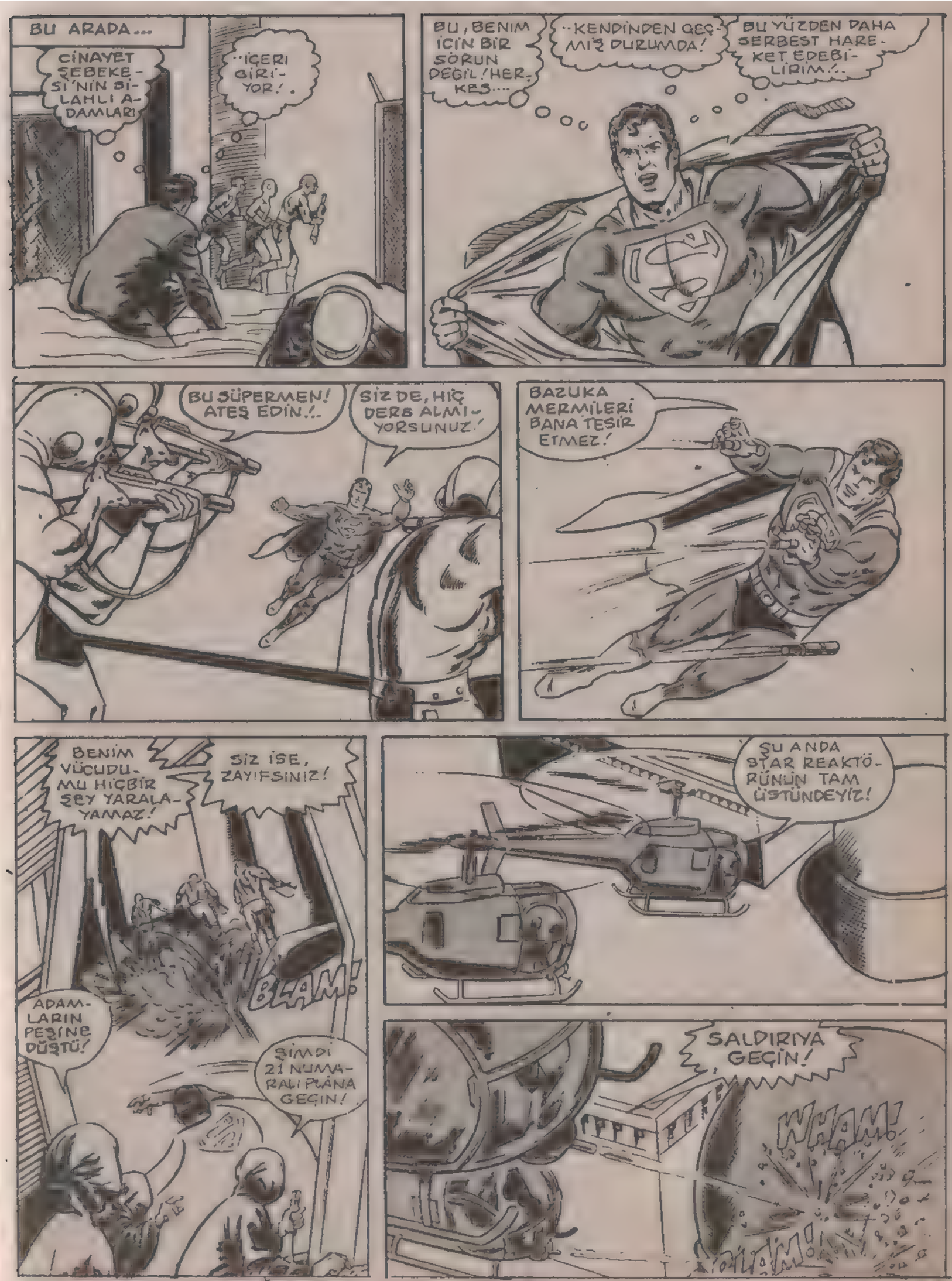
BU ARADA...
CİNAYET ŞEBEKESİ'NİN SİLAHLI ADAMLARI
..İÇERİ GİRİYOR!
BU, BENİM İÇİN BİR SORUN DEĞİL! HERKES...
..KENDİNDEN GEÇMİŞ DURUMDA!
BU YÜZDEN DAHA SERBEST HAREKET EDEBİLİRİM!..
BU SÜPERMEN! ATEŞ EDİN!..
SİZ DE, HİÇ DERS ALMIYORSUNUZ!
BAZUKA MERMİLERİ BANA TESİR ETMEZ!
BENİM VÜCUDUMU HİÇBİR ŞEY YARALAYAMAZ!
SİZ İSE, ZAYIFSINIZ!
BLAM!
ADAMLARIN PEŞİNE DÜŞTÜ!
ŞİMDİ 21 NUMARALI PLÂNA GEÇİN!
ŞU ANDA STAR REAKTÖRÜNÜN TAM ÜSTÜNDEYİZ!
SALDIRIYA GEÇİN!
WHAM!
WHAM!

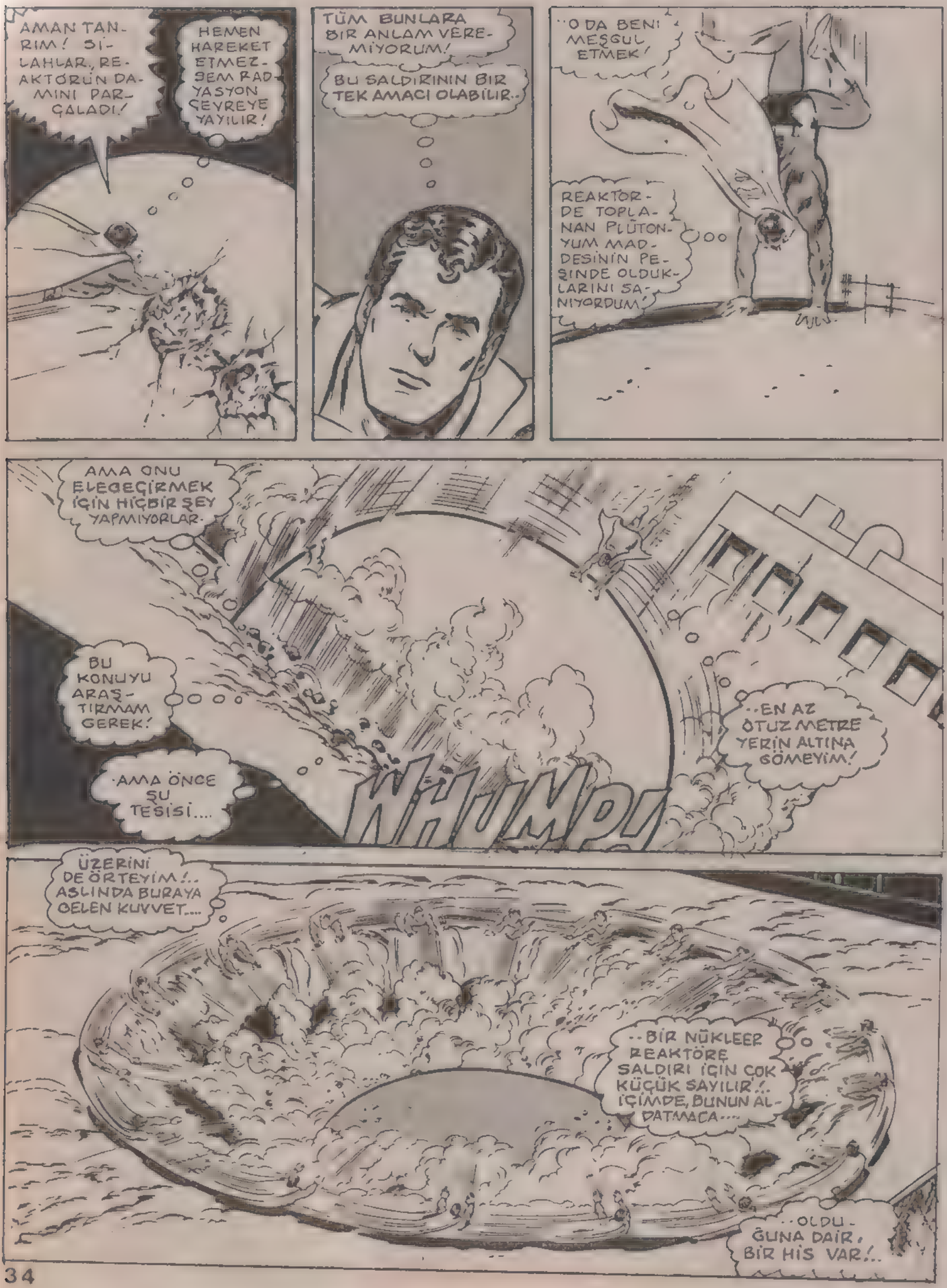
AMAN TANRIM! SİLAHLAR, REAKTÖRÜN DAMINI PARÇALADI!
HEMEN HAREKET ETMEZSEM RADYASYON ÇEVREYE YAYILIR!
TÜM BUNLARA BİR ANLAM VEREMİYORUM!
BU SALDIRININ BİR TEK AMACI OLABİLİR..
..O DA BENİ MEŞGUL ETMEK!
REAKTÖRDE TOPLANAN PLÜTONYUM MADDESİNİN PEŞİNDE OLDUKLARINI SANIYORDUM!
AMA ONU ELEGEÇİRMEK İÇİN HİÇBİR ŞEY YAPMIYORLAR.
BU KONUYU ARAŞTIRMAM GEREK!
AMA ÖNCE ŞU TESİSİ....
WHUMP!
..EN AZ OTUZ METRE YERİN ALTINA GÖMEYİM!
ÜZERİNİ DE ÖRTEYİM!.. ASLINDA BURAYA GELEN KUVVET....
..BİR NÜKLEER REAKTÖRE SALDIRI İÇİN ÇOK KÜÇÜK SAYILIR!.. İÇİMDE, BUNUN ALDATMACA....
..OLDUĞUNA DAİR, BİR HİS VAR!..

..BENİ ASIL PLÂNLARIN-DAN UZAK TUTMAK İSTİYORLAR!..
..YOKSA...
BU NE OLABİLİR ACABA?
APTAL GİBİ CİNAYET ŞE-BEKESİ'NİN OYUNUNA GELDİM!
BENİ REAK-TÖRE SALDIRA-CAKLARINA İNANDIRLAR!.. O SIRADA TREN-DEKİ....
..NÜKLEER ARTIK-LARIN PEŞİNE DÜŞ-TÜLER!
ORTADAKİ VAGON YOK!.. DEMEK YA-NILMAMIŞIM!
VAGONUN NEREDE OL-DUĞUNU TAHMİN ET-MEK ÇOK ZOR!..
AMA MİKROSKOPİK BAKI-ŞIMLA BİR ŞEY GÖRDÜM!
BU BAKIŞ BUGÜN İKİNCİ KEZ İŞİME YARADI!..
BAZI GÜÇLERİMİ SIK SIK KULLANIYO-RUM!.. BAZILARINI İSE DAHA ENDER KUL-LANIYORUM. ŞİMDİKİ GİBİ.
İZLERDEN ZE DOĞRU GİDİ-YOR! BİR ŞEY-LER ANLADIM GALİBA!
YIKTIĞIM İLK ŞEBEKE İŞTE DE DENİZDEYDİ!
CİNAYET ŞEBEKE-Sİ! AZ SONRA SİZİNLE KARŞI-
..KARŞIYA GELECE-ĞİZ!

O SIRADA...
İKİ SAAT BEKLEDİM!
ALİS SMİT, BENİ GÖRMEK İSTERSE EVİMİ BİLİYOR!..
AMA LOİS EVİNE DÖNÜNCE...
BAYAN LANE, KADERİNİZLE KENDİ EVİNİZDE...
..BULUŞMANIZI İSTEDİM!..
NE DEMEK İSTİYORSUN? BENDEN İSTEDİĞİN NEDİR?
ÖLÜMÜNÜ İSTİYORUM!
SENİ ÖLDÜRMEKLE GÖREVLENDİRİLDİM!
ÖLÜM ŞEKLİNİ SEÇMEK BANA AİT!..
IZDIRAP ÇEKMENİ, BANA YALVARMANI İSTİYORUM!
LOİS, YAŞAM MÜCADELESİ VERİRKEN, BİZ CİMİ OLSEN'E DÖNELİM...
BU İŞİN SONUNDA KAHRAMAN OLMAK DA VAR GEBERMEK DE..!
BURADAN KURTULMAK İÇİN KAFAMI KULLANMALIYIM!
ACABA ULTRASONİK SAATİMİN SİNYALİ, KURŞUN ZIRHI GEÇEBİLECEK Mİ?..
AMA CİMİ, SORUSUNUN CEVABINI ÖĞRENEMEDEN...
İÇERDE BİRİ VAR!.. YAKALAYIN!..
EYVAH! ŞİMDİ DURUM KÖTÜ!..
KAÇARSAM BELKİ KURTULURUM!
ARGHHH!
İŞİ TAMAMDIR! KENDİNE GELMEDEN ZİNDANA TIKIN!..
YÜKSEK KONSEYE DURUMU BİLDİRECEĞİM!
CİMİ YERE DÜŞMÜŞTÜ, LOİS TEHLİKE İÇİNDEYDİ. PEKİ BU SIRADA SÜPERMEN NE YAPIYORDU ACABA...
RADYASYON İZİ GİDEREK KAYBOLUYOR!
..TAKİP ETMEK ÇOK GÜÇLEŞİYOR!
AZ SONRA İZİ TAMAMEN KAYBEDECEĞİM!..

AMA SÜPERMEN KARARLIYDI...
TENEKE KUTULARI GÖTÜRÜP ROKETE YERLEŞTİRİN!..
FIRLATMA BEŞ DAKİKA SONRA!..
AMA ŞEBEKE ELEMANI, YÜKSEK KONSEYE İZAHAT VERİRKEN...
ROKETLER HAZIR EFENDİM! MAHKUM DA ELİMİZDE!
HANGİ MAHKUM?
TRENDEKİ KAÇAK YOLCU! BASIN KARTINDA ÇIMI OLSEN İSMİ VAR!
OLSEN Mİ? SERSEM. HAREKETE GEÇMEDEN HEMEN ONU DURDUR
O KURŞUN ZIRHLI TABUTTAN ÇIKTIĞIMA GÖRE, SİNYALLİ SAATİMİ KULLANABİLİRİM!
SÜPER ARKADAŞIMI HEMEN ÇAĞIRMALIYIM!
FAKAT.
DUR, OLSEN! KIPIRDARSAN ÖLÜRSÜN!
ÇOK GEÇ KALDINIZ! BENİ ÖLDÜREBİLİRSİNİZ, AMA ARKADAŞIM BURAYI BAŞINIZA YIKAR!..
ZEE ZEE ZEE
ÖLDÜRÜN ONU! SÜPERMEN'İ, KARŞIMIZA ÇIKARSA DÜŞÜNÜRÜZ!
BAM!
BAM!
BAM!
ÇIKARSA.. DEĞİL AHMAKLAR!..
..ÇIKTIĞI ANDA!..
NİHAYET GELDİN SÜPERMEN!..
BAM!
BAM!
BAM!
SENİ YALNIZ BIRAKIR MIYIM?

SÜPERMEN BURADA! AMA ROKETE ENGEL OLMAK İÇİN ÇOK GEÇ KALDI!..

ROKET YÖRÜNGEYE GİRİNCE....

--O BİLE BİZE ENGEL OLAMAZ!..

GERİYE SAYMA BİTMİŞ, ROKET ATEŞLENMİŞTİ...

VE İNANILMAZ BİR GÜÇ 500 TON AĞIRLIĞINDAKİ ÇELİK ROKETİ UZAYA FIRLATTI...

AMA SÜPERMEN DE ROKETİN PEŞİNE DÜŞMÜŞTÜ...

SÜPERMEN MENZİLİMİZ İÇİNDE!

KRİPTONİT SİLAHINI ATEŞLEYİN!

ARGHHH

TANRIM BANA YARDIM ET!.. B-BENİ VURDULAR!..

SIVI OKSİJEN YAKITIYLA HIZ KAZANAN ROKET, YAVAŞ....

YAVAŞ DÜNYANIN YERÇEKİMİ KUVVETİNDEN KURTULDU...

BU ARADA, ZAYIF DÜŞEN VE KONTROLÜNÜ KAYBEDEN....

SÜPERMEN DÜNYAYA DOĞRU DÜŞMEKTEYDİ.

BU TAM CİNAYET ŞEBEKESİ'NİN İSTEDİĞİ BİR DURUMDU...

BÜYÜK BİR İŞ BAŞARDIK!..

YAKINDA DÜNYA EMRİMİZE GİRECEK!

SÜPERMEN'LE KIZ ARKADAŞI DA BELALARINI BULACAKLAR!..

LOİS! LOİS'İ YAKALAMŞLAR!

OYLEYSE ONU KURTARMAMIZ GEREK!..
OLSEN? KURTULMUŞ!
ÖLDÜRÜN ONU!
HAYIR! SİLAHINIZI SÜPERMEN'İN ÜZERİNDEN AYIRMAYIN!
OLSEN'İ BIRAKIN!
GEÇ KALDINIZ DOSTUM!
HER ŞEYİN SONU GELDİ!
HEM SİZİN HEM PLÂNINIZIN!..
SUPERMEN FIRLATTIKLARI ROKETTE, RADYASYON ARTIĞI VARDI!..
--ONUNLA TÜM DÜNYAYI YOKEDECEKLERDİ!..
ARTIK BUNLARIN ÖNEMİ YOK, CİMİ!..
ONLARA BU FIRSATI VERMEYECEĞİM
BEN DE BURADA, BİR ŞEYLER YAPMAYA ÇALIŞAYIM.
CİMİ OLSEN, KONTROL ODASINA DALDI...VE...
ÇEK ELİNİ O AYGITTAN!
ROKET HAREKETE GEÇTİ! BİLE, CİMİ!..
ROKETİN KENDİ KORUNMA SİSTEMİ VAR!..
HER HANGİ BİRİ ONU DURDURMAYA ÇALIŞIRSA!..

"..DOKUNUR DOKUNMAZ, PATLAR!"
DİKKATLİ OLMALIYIM! EĞER RADYASYON SIZARSA DÜNYADAKİ TÜM CANLILAR ÖLEBİLİR!..
BİTKİLER, HAYVANLAR... HERŞEY ZEHİRLENİR!
CİNAYET ŞEBEKESİ ÇOK ACIMASIZ... DÜNYA ONLARIN İSTEDİĞİ ŞEYİ YAPMAK ZORUNDA KALACAK!
AMA BENİM VEYA ADALET KOMİSYONU'NUN BAŞKA BİR ÜYESİNİN, ROKETİ YOKETMEYECEĞİNDEN NASIL EMİN OLABİLDİLER?..
BAWWHAAMM!!
AMAN TANRIM!
ROKETİ BEN PATLATTIM GALİBA?..
ÇOK ŞEYTANCA BİR PLÂN BU!..
ŞİMDİ SORUN ŞU: RADYASYONUN DÜNYAYA ULAŞMASINA NASIL ENGEL OLURUM?..
ISI SAÇAN BAKIŞIMLA TÜM BU RADYASYONU YOKEDEMEM!
NE YAPSAM? NE YAPSAM?!
SÜPERMEN UZAYDAKİ SORUNLA UĞRAŞIRKEN, DÜNYADA DA LOİS ZOR DURUMDAYDI...
CİNAYET ŞEBEKESİ HER ŞEYİ DÜŞÜNMÜŞ!
LOİS'İ TUZAĞA DÜŞÜRMÜŞLER VE BEN YARDIM EDEMİYORUM!
SANA DİZ ÇÖK DEDİM, LANE!.. BENDEN AF DİLEMENİ İSTİYORUM!
BENİ HAPSE GÖNDERDİĞİN İÇİN ÖZÜR DİLEMENİ İSTİYORUM!..
EĞER YAPMAZSAN, ACI ÇEKEREK YAVAŞ YAVAŞ, ÖLÜRSÜN!..
İSTEDİKLERİMİ YAPARSAN, SENİ EZİYET ETMEDEN, OLDÜRÜRÜM!..
RADYASYON ARTIĞI DÜNYAYA DOĞRU İNİYOR VE BUNA ENGEL OLAMIYORUM!
LANET OLSUN! DÜNYANIN MAHVOLMASINA SEYİRCİ Mİ....

..KALACAĞIM?
BELKİ ISI SAÇAN BAKIŞIM, BU RADYASYON ARTIĞINI YOKEDEMEZ...
..AMA GÜNEŞİN MÜTHİŞ GÜCÜ BUNU RAHATLIKLA YAPAR!
GÜNEŞİN YAYDIĞI SICAK RÜZGÂR...
..BİR MİLYON DERECELİK BİR ISIYA SAHİP!..
EĞER HIZLA DÖNEREK BU GÜNEŞ RÜZGÂRINI...
..BİR HUNİ GİBİ DÜNYAYA DOĞRU YÖNELTEBİLİRSEM...
..BAŞARIYA ULAŞIRIM!
BELKİ DE CİNAYET ŞEBEKESİ, ROKETE YAKLAŞMAMAM GEREKTİĞİNİ ANLATMAK İSTİYORDU. AMA BEN ONLARA FIRSAT VERMEDİM!..
AMAÇLARI DÜNYAYI YOKETMEK DEĞİL, ŞANTAJ YAPMAKTI!..
EĞER PLÂNIM YÜRÜMEZSE AMAÇLARINA ULAŞAMAZLAR!

TAM O SIRADA DÜNYADA ...
İSTERSEN ÖLDÜR, AMA ŞEYTANCA ZEVK ALMANA İZİN VERMİYECEĞİM!
NEDEN YALVARMIYORSUN LANE?
İSTEDİĞİMİ YAPARSAN ACI ÇEKMEZSİN!..
HAYIR, BAYAN. SİZİN AMACINIZ SADECE BAŞKALARINI KORUMAK!..
O HALDE YAVAŞ YAVAŞ ACI ÇEKEREK ÖLECEKSİN!.. HA?..
GÖK!.. SANKİ YANIYOR?
ROKETE BİR ŞEY OLDU, HER HALDE?
O BİR ŞEYİ SÜPERMEN YAPMIŞTIR!..
PLANINIZ YÜRÜMEDİ BAYAN!
SENİN DE SONUN GELDİ!..
AFERİN LOİS!..
BEN DE ANCAK SENİN KADAR YAPABİLİRDİM!
DEMEK ARTIK RAHATLAYABİLİRİZ!
DIŞARI ÇIKIP BUNU KUTLAYALIM MI?
GÜZEL BİR AKŞAM YEMEĞİNE NE DERSİNİZ?
CİNAYET ŞEBEKESİ ÇÖKTÜ LOİS!..
METROPOLİS'TEKİ ÜSLERİNİ DE ELEGEÇİRDİM!
BU MACERANIN SONU

İnanılır gibi değil

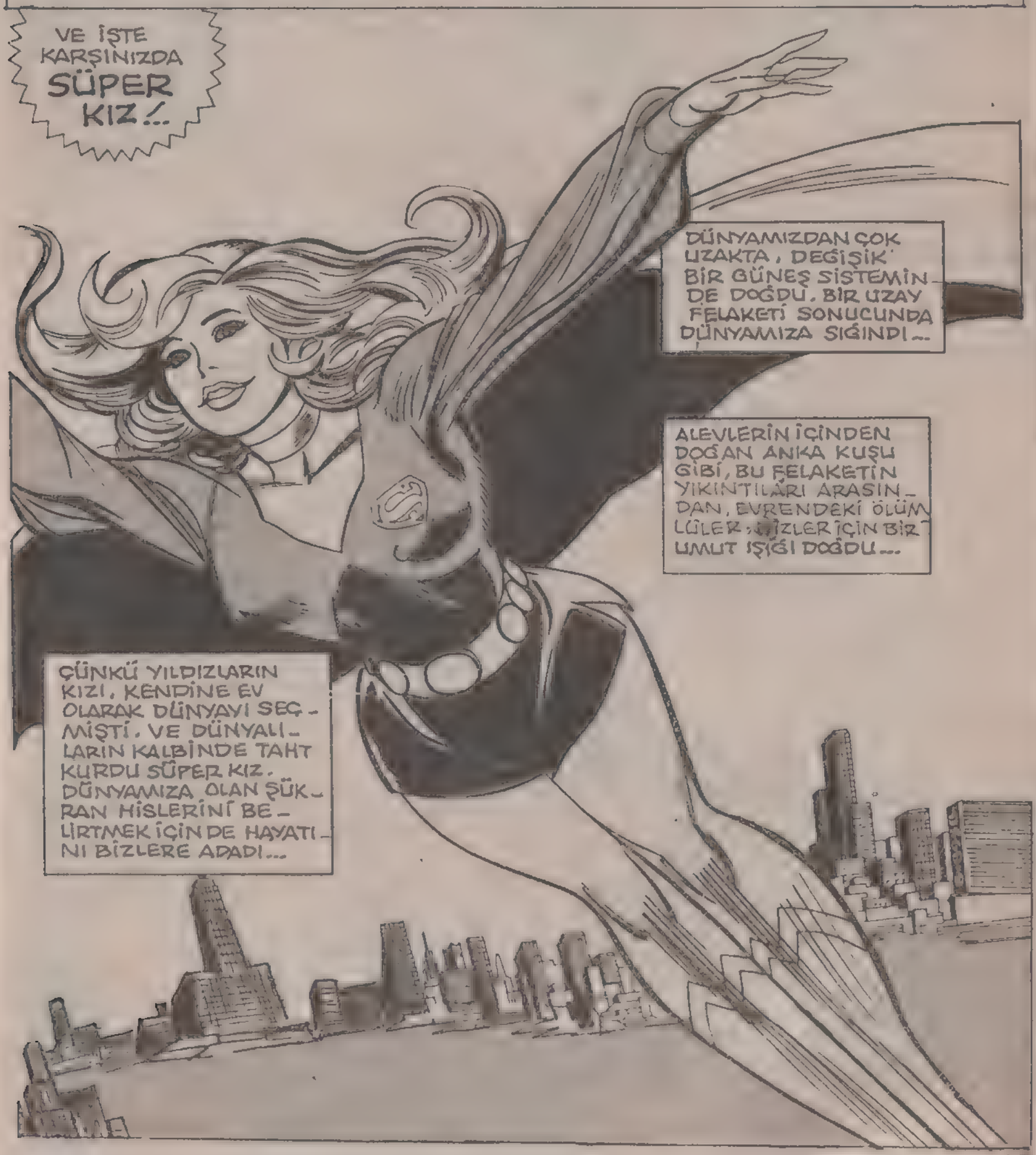

BUGÜNLERDE YOLCULAR, ÇOK YAVAŞ DİYE TRENLERİ PEK TERCİH ETMİYORLAR...
ÖRNEĞİN, NEVYORK'LA ŞİKAGO ARASINI DÜŞÜNÜN. TRENLE BİR GÜN SÜRÜYOR. OYSA UÇAKLA GİDERSENİZ, 90 DAKİKA...
AMA HENÜZ DEMİRYOLU ÇAĞI KAPANMADI... ZAMANIMIZIN TRENLERİ ESKİSİ GİBİ COŞKU İLE KARŞILANMIYOR, AMA....
...UÇMAKTAN KORKANLAR VE MANZARA SEYRETMEKTEN HOŞLANANLAR TRENİ TERCİH EDİYOR....
VE ACELELERİ OLMAYAN ŞANSLI İNSANLAR...
BU GRUBUN ARASINDA ÇOK DAHA HIZLI GİTME İMKANINA SAHİP OLAN BİRİ DE VARDI...
EVET. İNSAN UÇARKEN BU GÜZELLİĞİ FARKEDEMİYOR...
ANLIYORUM BAYAN DANVERS. ZORUNLU OLMADIKÇA UÇMAM. SİZ UÇAR MISINIZ?
ŞEY... BİRAZ.
LİNDA DANVERS, UÇMA KONUSUNDA İYİ BİR UZMANDI.
O, ÇOK ÖZEL BİRİYDİ...
AH BAYIM... BİR BİLSEYDİNİZ...

ŞEY... BEN LOKANTALI VAGONA GİDİYORUM. İSTEDİĞİNİZ BİR ŞEY VAR MI?
TEŞEKKÜRLER. BEN İŞTİHAMI ŞİKAGOYA SAKLIYORUM.
ROSSE SAV
BENİMLE YEMEĞE GELMEDİĞİ İYİ OLDU.
ŞU ANDA BENİM HERHANGİ BİR ARKADAŞA İHTİYACIM YOK.
ÖZELLİKLE UÇMAKTAN HOŞLANMAYAN BİRİNE...
AAH! BEN DE YENİ EVİME GİDERKEN RAHAT BİR YOLCULUK YAPACAĞIMI UMMUŞTUM AMA MÜMKÜN MÜ?..
YOLCU SÜPER KIZ OLUNCA...
İŞTE, SÜPER DUYULARA SAHİP BİRİ OLMANIN CEZASI!..
NE DİYORSUN SEN KIZIM?.. SEN AĞAÇTAKİ KEDİ YAVRUSUNU KURTARMAK İÇİN ROBERT REDFORD-LA RANDEVUNA BİLE BOŞVERİRSİN
AMA BU İŞ, AĞAÇTAKİ KEDİDEN DAHA DA CİDDİ...

BU KIZA DİKKAT EDİN...
BU KIZIN BAŞKALARINA BENZEMEDİĞİ SU GÖTÜRMEZ BİR GERÇEKTİ...
ONU FARKLI YAPAN SADECE GÜÇ VE YETENEKLERİ DEĞİLDİ...DOĞUŞTAN YETENEKLİ BİR ÇOK KİŞİ, ONUN KADAR BAŞARILI OLAMAMIŞTI...
BELKİ DE ONU BU KADAR ÖZEL YAPAN CESARET... AMA SİZ NE DERSENİZ DEYİN ....
--SÜPER KIZ, BİR HARİKA !..
İYİ Kİ BURADAN GEÇİYORDUM. YOKSA BU ERİMİŞ MADEN, İŞÇİLERİN ÜZERİNE DÖKÜLSEYDİ NE OLURDU...
AMA HENÜZ TAM KURTULMADILAR. İYİCE ÜFLEYEYİM.
WHOOSH
NEYSE, BU İŞ TAMAM.
HARİKAYDIN SÜPER KIZ. KARMA MAKİNESİNİN ZİNCİRİ KOPUNCA, İŞÇİLER GİTTİ, DEDİK.
BURAYA BUNUN İÇİN GELDİM ZATEN...

EGER BURALARDA OLMASAYDIN, ŞANSIMIZ YAVER GİTMEZDİ.
BİZİM İŞİMİZİN ŞANSLA BİR İLGİSİ YOKTUR, ASLANIM.
ŞİMDİ, İZNİNİZLE TRENİME YETİŞMEK ZORUNDAYIM.
TRENİM!
SÜPERKIZ, KISA ZAMANDA KAYBOLDU.
DAHA SONRA DEĞİŞİK BİR KILIKTA TRENDEYDİ...
YOL ARKADAŞIM UYUMUŞ KALMIŞ. BUNA SEVİNDİM. YOKSA NEDEN BU KADAR ÇABUK DÖNDÜĞÜMÜ SORARDI...
SÖYLESEM İNANMAZDI.
AYRICA BİRAZ DİNLENMEK VE DÜŞÜNMEK İSTİYORUM. SANIRIM, BU HAKKIM...
BENCİLLİK DEĞİL BU...
KOCA DÜNYA YERİNE KENDİMİ DÜŞÜNMEM SUÇ MU? SÜPER KIZ OLARAK GÖREVİMİ YETERİNCE YAPIYORUM BEN...
ZATEN YOLCULUĞUMUN AMACI DA KENDİMİ LİNDA DANVERS OLARAK TANITMAK...
UZUN ZAMANDIR SÜPER KIZ OLARAK YAŞIYORUM: BUNU HİÇBİR ŞEYE DEĞİŞMEM.. AMA BÖYLE GİDERSE PELERİNSİZ HALİMİ UNUTACAĞIM...
NORMAL BİR İNSAN GİBİ YAŞAMAYI ÇOK ÖZLEDİM...

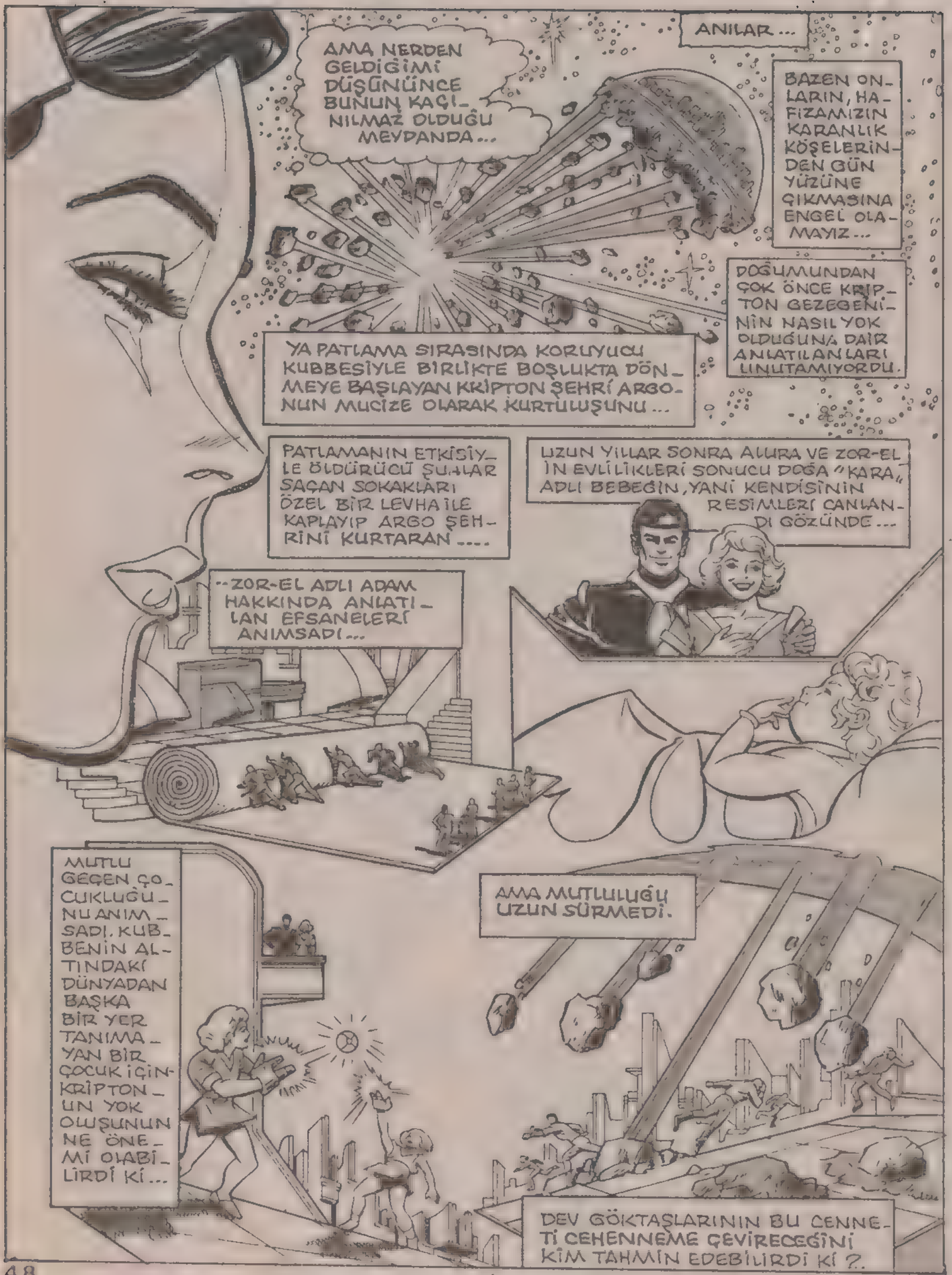
ANILAR...
AMA NERDEN GELDİĞİMİ DÜŞÜNÜNCE BUNUN KAÇINILMAZ OLDUĞU MEYDANDA...
BAZEN ONLARIN, HAFIZAMIZIN KARANLIK KÖŞELERİNDEN GÜN YÜZÜNE ÇIKMASINA ENGEL OLAMAYIZ...
DOĞUMUNDAN ÇOK ÖNCE KRİPTON GEZEGENİNİN NASIL YOK OLDUĞUNA DAİR ANLATILANLARI UNUTAMIYORDU.
YA PATLAMA SIRASINDA KORUYUCU KUBBESİYLE BİRLİKTE BOŞLUKTA DÖNMEYE BAŞLAYAN KRİPTON ŞEHRİ ARGONUN MUCİZE OLARAK KURTULUŞUNU...
PATLAMANIN ETKİSİYLE ÖLDÜRÜCÜ ŞUALAR SAÇAN SOKAKLARI ÖZEL BİR LEVHA İLE KAPLAYIP ARGO ŞEHRİNİ KURTARAN.....
UZUN YILLAR SONRA ALURA VE ZOR-EL İN EVLİLİKLERİ SONUCU DOĞA "KARA" ADLI BEBEĞİN, YANİ KENDİSİNİN RESİMLERİ CANLANDI GÖZÜNDE...
--ZOR-EL ADLI ADAM HAKKINDA ANLATILAN EFSANELERİ ANIMSADI...
MUTLU GEÇEN ÇOCUKLUĞUNU ANIMSADI. KUBBENİN ALTINDAKİ DÜNYADAN BAŞKA BİR YER TANIMAYAN BİR ÇOCUK İÇİN KRİPTONUN YOK OLUŞUNUN NE ÖNEMİ OLABİLİRDİ Kİ...
AMA MUTLULUĞU UZUN SÜRMEDİ.
DEV GÖKTAŞLARININ BU CENNETİ CEHENNEME ÇEVİRECEĞİNİ KİM TAHMİN EDEBİLİRDİ Kİ?.

HİÇBİR ÖNLEM İŞE YARAMAMIŞTI...

ANLAŞILAN BÜTÜN ARGO'LULAR, KRİPTON'LU KARDEŞLERİYLE AYNI KADERİ PAYLAŞACAKLARDI...

BABASININ SÖZLERİ HÂLÂ KULAKLARINDAYDI... ONLARI ÇOK ARIYORDU GENÇ KIZ...

FAKAT YALNIZ GİTMEK ZORUNDAYDI...

O GÜNLERİ HİÇ UNUTAMAYACAKTI...

BOŞLUKTA SALLANAN ARGO ŞEHRİ AKLINDAN HİÇ ÇIKMIYORDU.

SONRA YENİ EVİNE GELİŞİNİ VE BİR DOSTUN SICAK KARŞILAYIŞINI ANIMSADI.

DÜNYAŞINI KAYBETMİŞTİ, AMA YENİSİ ONA KUCAK AÇMIŞTI. ARTIK YALNIZ DEĞİLDİ...

ZAMAN KORKUNÇ BİR HIZLA SARIYORDU, İNSANIN YARALARINI...

UZUN YOLDAN GELDİN BEBEĞİM. ARTIK ONBEŞ YAŞINDA BİR KIZ DEĞİLSİN...

UMUT DOLU BİR HAYAT VAR ÖNÜNDE...

LİNDA DANVERS, İÇ GEÇİREREK CAMDAN DIŞARI BAKTI. KENDİMİ GEÇMİŞİN İÇİNDE KAYBETMEMELİYİM, DİYE DÜŞÜNDÜ...

ÇÜNKÜ GELMİŞTİ ARTIK.

BU ARADA LİNDA-NIN GELDİĞİ YERİN BİRKAÇ MİL KUZEYİNDE, MİŞİGAN GÖLÜ SAHİLLERİNDE BİR BÖLGEDE...
--ALDIĞIMIZ HABERE GÖRE GÜNEY BÖLGESİNDEKİ BİR EVİ BASAN KATİLLER--
--ÜÇ KİŞİYİ ÖLDÜRDÜLER. POLİS, BU OLAYLA İLGİLİ OLARAK SEKİZ KİŞİYİ GÖZ ALTINA ALDI. ARAŞTIRMALAR DEVAM EDİYOR...
HARİKA! TEK KELİMEYLE HARİKA!
BÖYLE SÖYLEMEMELİYDİNİZ BAY PENSON...ÇOK ÇOK....
ACIMASIZCA MI?.
BİR BAKIMA ÖYLE... ÇÜRÜMÜŞLÜĞÜMÜZÜN BİR BAŞKA KANITI...
YILLARDIR ORTAYA KOYMAK İSTEDİĞİMİZ GERÇEĞİN TA KENDİSİ DE BU DEĞİL Mİ, GEYL?.
SANIRIM. AMA O İNSANLAR BİRBİRLERİNİ ÖLDÜRÜYOR. İLAÇLA ZEHİRLİYOR-
BAZEN DAYANAMAYACAKMIŞIM GİBİ GELİYOR BAY PENSON...SANKİ GERÇEKMİŞ GİBİ...
HERİNSAN ÖLÜŞÜNDE VEYA ÖLDÜRÜLÜŞÜNDE HABERİM OLUYOR. SUÇLANIYORUM
SANKİ BEN YAPMIŞIM GİBİ... BİLMİYORUM. BELKİ DE HALİYİM--
HAYIR GEYL. SADECE DEĞİŞİKSİN. BU ÖLÜMLÜ DÜNYADA TEKSİN. ÇOK DUYARLI BİR İNSANSIN, SEN...
AMA BUNDAN DA ÖTESİN--

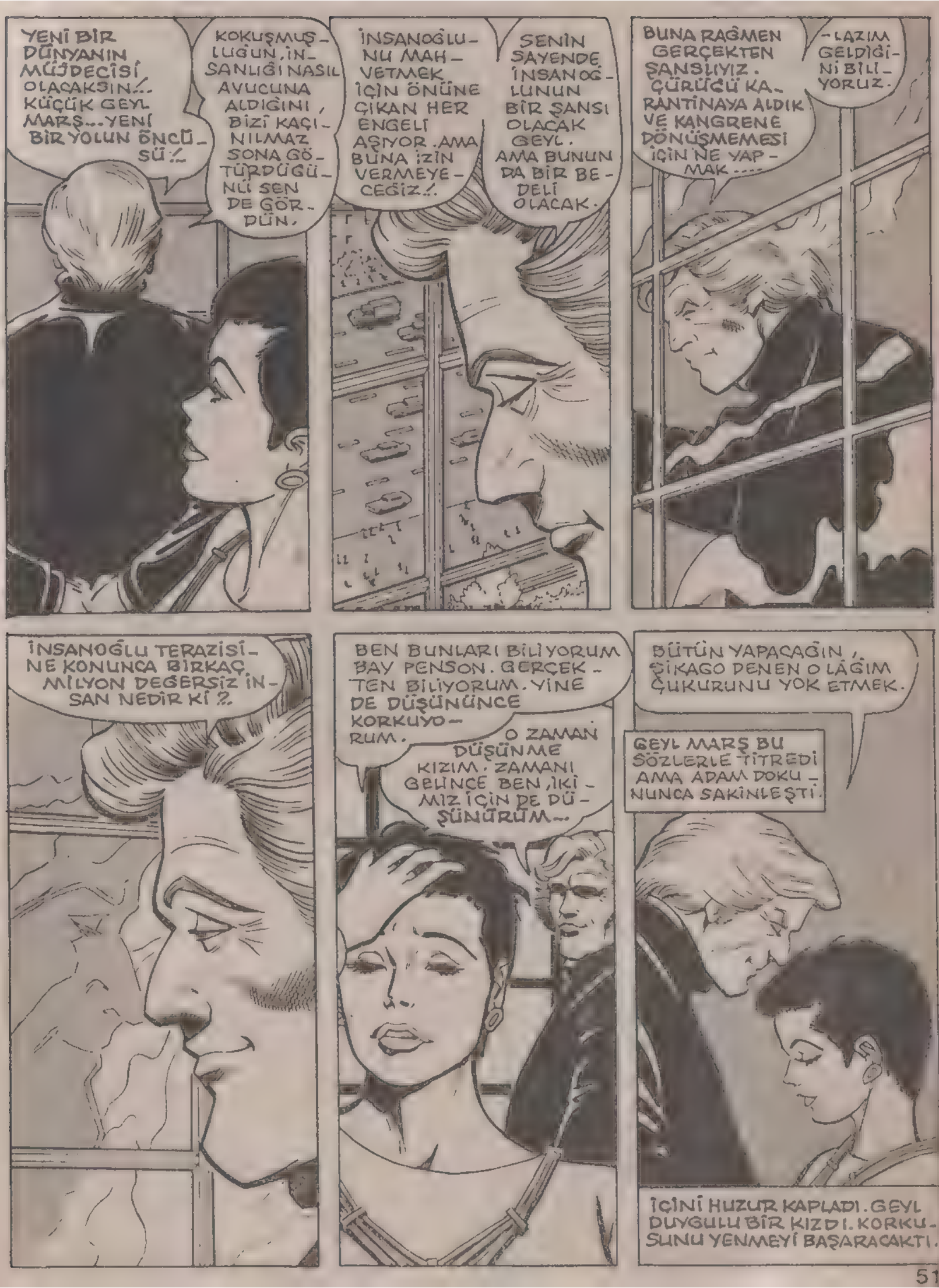
YENİ BİR DÜNYANIN MÜJDECİSİ OLACAKSIN!.. KÜÇÜK GEYL MARŞ... YENİ BİR YOLUN ÖNCÜSÜ!.
KOKUŞMUŞLUĞUN, İNSANLIĞI NASIL AVUCUNA ALDIĞINI, BİZİ KAÇINILMAZ SONA GÖTÜRDÜĞÜNÜ SEN DE GÖRDÜN.
İNSANOĞLUNU MAHVETMEK İÇİN ÖNÜNE ÇIKAN HER ENGELİ AŞIYOR. AMA BUNA İZİN VERMEYECEĞİZ!.
SENİN SAYENDE İNSANOĞLUNUN BİR ŞANSI OLACAK GEYL. AMA BUNUN DA BİR BEDELİ OLACAK.
BUNA RAĞMEN GERÇEKTEN ŞANSLIYIZ. ÇÜRÜCÜ KARANTİNAYA ALDIK VE KANGRENE DÖNÜŞMEMESİ İÇİN NE YAPMAK....
-LAZIM GELDİĞİNİ BİLİYORUZ.
İNSANOĞLU TERAZİSİNE KONUNCA BİRKAÇ MİLYON DEĞERSİZ İNSAN NEDİR Kİ?.
BEN BUNLARI BİLİYORUM BAY PENSON. GERÇEKTEN BİLİYORUM. YİNE DE DÜŞÜNÜNCE KORKUYORUM.
O ZAMAN DÜŞÜNME KIZIM. ZAMANI GELİNCE BEN, İKİMİZ İÇİN DE DÜŞÜNÜRÜM...
BÜTÜN YAPACAĞIN, ŞİKAGO DENEN O LAĞIM ÇUKURUNU YOK ETMEK.
GEYL MARŞ BU SÖZLERLE TİTREDİ AMA ADAM DOKUNUNCA SAKİNLEŞTİ.
İÇİNİ HUZUR KAPLADI. GEYL DUYGULU BİR KIZDI. KORKUSUNU YENMEYİ BAŞARACAKTI.

GEYL MARŞ BU KARARI VERİRKEN LİNDA DANVERS DE KENDİ KARARININ SONUÇLARI İLE KARŞILAŞMAK ÜZEREYDİ.

NE KADAR DA HEYECANLIYIM.

ŞİKAGO'YA DAHA ÖNCE DE GELMİŞTİM, AMA BU SEFERKİ BAŞKA...

DAHA ÖNCE GEZİP GÖRMEK AMACI İLE GELMİŞTİM. OYSA ŞİMDİ....

--KENDİ EVİME GELİYO-RUM...

ŞİKAGO DEYİNCE HERKESİN AKLINA BAŞKA BAŞKA ŞEYLER GELİR. KİMİSİ ŞİKAGO İÇİN GANGSTERLER ŞEHRİDİR, DER.

KİMİSİ İÇİN ŞİKAGO, İKİNCİ SINIF BİR ŞEHİRDİR. HAKSIZ BİR SUÇLAMADIR BU,

ŞAİRLER BİLE PEK ÖVGÜYLE SÖZ ETMİYORLARDI ŞİKAGO ŞEHRİNDEN...

AMA ŞİKAGO'LULAR, KENDİLERİ İÇİN SÖYLENENLERE PEK ALDIRMAZLAR. GURURLA DOLAŞIRLAR SOKAKTA. SÖYLENENLERİ YALANLAMAK İSTER GİBİDİRLER...

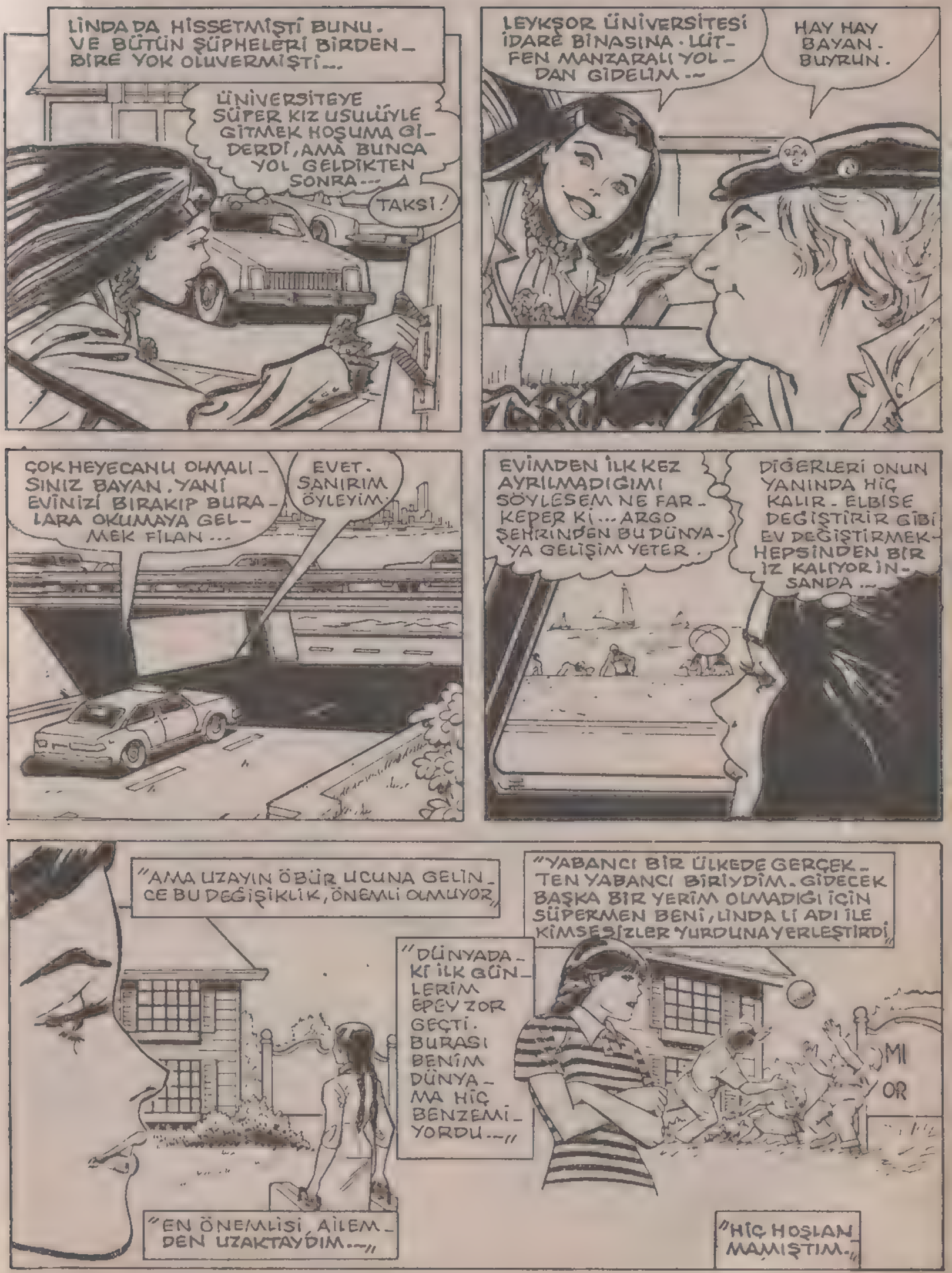
LİNDA DA HİSSETMİŞTİ BUNU. VE BÜTÜN ŞÜPHELERİ BİRDEN— BİRE YOK OLUVERMİŞTİ...
ÜNİVERSİTEYE SÜPER KIZ USULÜYLE GİTMEK HOŞUMA GİDERDİ, AMA BUNCA YOL GELDİKTEN SONRA...
TAKSİ!
LEYKŞOR ÜNİVERSİTESİ İDARE BİNASINA LÜTFEN MANZARALI YOLDAN GİDELİM.—
HAY HAY BAYAN. BUYRUN.
ÇOK HEYECANLI OLMALISINIZ BAYAN. YANİ EVİNİZİ BIRAKIP BURALARA OKUMAYA GELMEK FİLAN...
EVET. SANIRIM ÖYLEYİM.
EVİMDEN İLK KEZ AYRILMADIĞIMI SÖYLESEM NE FARKEDER Kİ... ARGO ŞEHRİNDEN BU DÜNYAYA GELİŞİM YETER.
DİĞERLERİ ONUN YANINDA HİÇ KALIR. ELBİSE DEĞİŞTİRİR GİBİ EV DEĞİŞTİRMEK. HEPSİNDEN BİR İZ KALIYOR İNSANDA...
"AMA UZAYIN ÖBÜR UCUNA GELİNCE BU DEĞİŞİKLİK, ÖNEMLİ OLMUYOR"
"DÜNYADAKİ İLK GÜNLERİM EPEY ZOR GEÇTİ. BURASI BENİM DÜNYAMA HİÇ BENZEMİYORDU.—"
"YABANCI BİR ÜLKEDE GERÇEKTEN YABANCI BİRİYDİM. GİDECEK BAŞKA BİR YERİM OLMADIĞI İÇİN SÜPERMEN BENİ, LİNDA Lİ ADI İLE KİMSESİZLER YURDUNA YERLEŞTİRDİ"
"EN ÖNEMLİSİ, AİLEMDEN UZAKTAYDIM.—"
"HİÇ HOŞLANMAMIŞTIM."

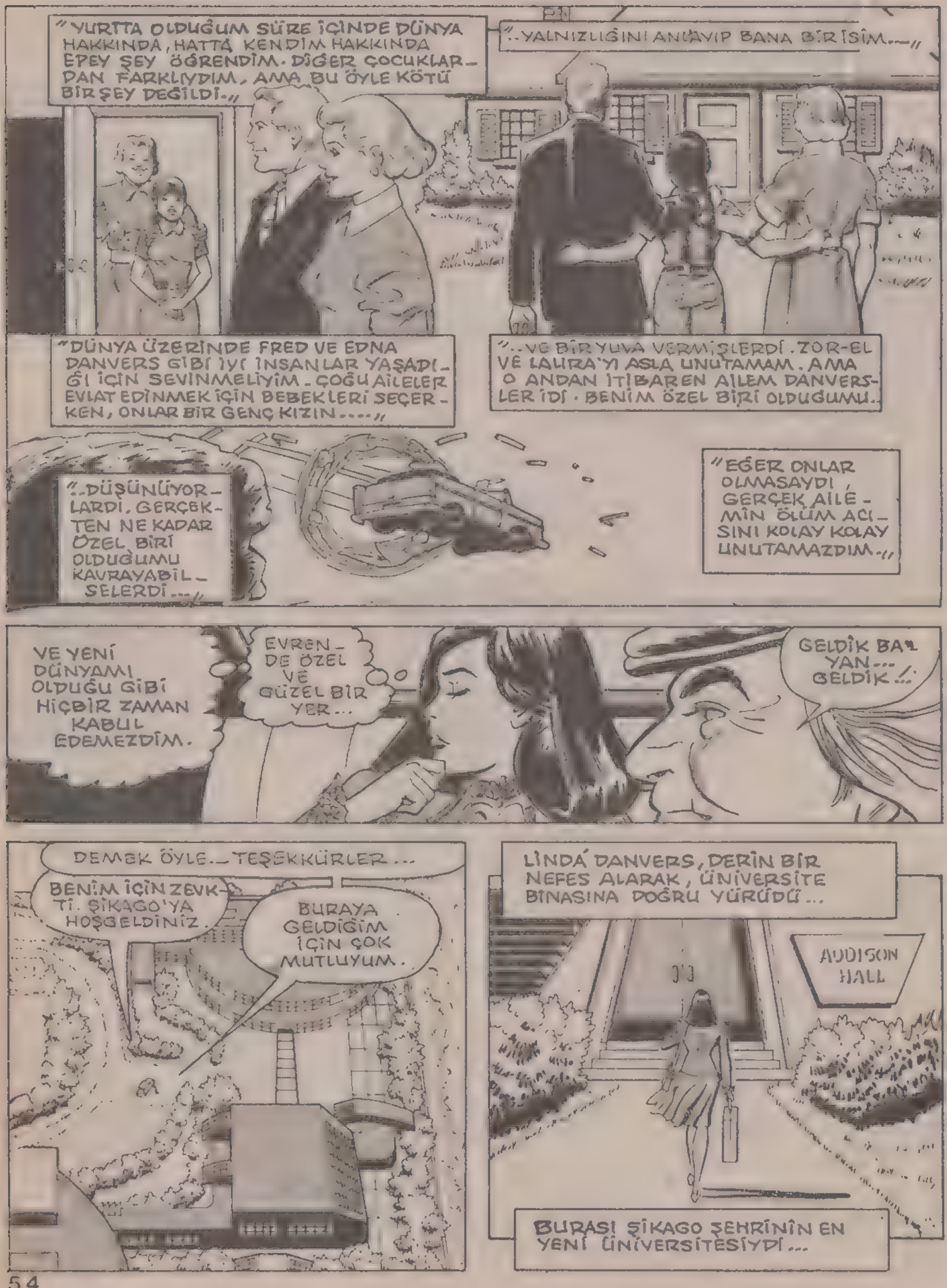
"YURTTA OLDUĞUM SÜRE İÇİNDE DÜNYA HAKKINDA, HATTA KENDİM HAKKINDA EPEY ŞEY ÖĞRENDİM. DİĞER ÇOCUKLARDAN FARKLIYDIM, AMA BU ÖYLE KÖTÜ BİR ŞEY DEĞİLDİ."
"..YALNIZLIĞINI ANLAYIP BANA BİR İSİM..."
"DÜNYA ÜZERİNDE FRED VE EDNA DANVERS GİBİ İYİ İNSANLAR YAŞADIĞI İÇİN SEVİNMELİYİM. ÇOĞU AİLELER EVLAT EDİNMEK İÇİN BEBEKLERİ SEÇERKEN, ONLAR BİR GENÇ KIZIN...."
"..VE BİR YUVA VERMİŞLERDİ. ZOR-EL VE LAURA'YI ASLA UNUTAMAM. AMA O ANDAN İTİBAREN AİLEM DANVERSLER İDİ. BENİM ÖZEL BİRİ OLDUĞUMU.."
"..DÜŞÜNÜYORLARDI, GERÇEKTEN NE KADAR ÖZEL BİRİ OLDUĞUMU KAVRAYABİLSELERDİ..."
"EĞER ONLAR OLMASAYDI, GERÇEK AİLEMİN ÖLÜM ACISINI KOLAY KOLAY UNUTAMAZDIM."
VE YENİ DÜNYAMI OLDUĞU GİBİ HİÇBİR ZAMAN KABUL EDEMEZDİM.
EVREN-DE ÖZEL VE GÜZEL BİR YER...
GELDİK BAYAN... GELDİK!..
DEMEK ÖYLE... TEŞEKKÜRLER...
BENİM İÇİN ZEVKTİ. ŞİKAGO'YA HOŞGELDİNİZ.
BURAYA GELDİĞİM İÇİN ÇOK MUTLUYUM.
LİNDA DANVERS, DERİN BİR NEFES ALARAK, ÜNİVERSİTE BİNASINA DOĞRU YÜRÜDÜ...
ADDISON HALL
BURASI ŞİKAGO ŞEHRİNİN EN YENİ ÜNİVERSİTESİYDİ...

VE YENİ BAŞLAYAN HER ŞEYDE OLDUĞU GİBİ TÜM İŞLER KARMA KARIŞIKTI -- BİR DÜZEN YOKTU...
ŞEY... AFEDERSİNİZ...
ŞEY... BANA YARDIMCI OLABİLİR MİSİNİZ?
KAYIT ODASI
HEY! DUYMUYOR MUSUNUZ? YARDIM EDER MİSİNİZ, DEDİM...
BAK, BEN YENİYİM VE YARDIMINI İSTİYORUM!..
LİNDA'DAN BİRİNE! LİNDA'DAN BİRİNE!.. HERKES SAĞIR MI?
AFEDERSİNİZ, AMA DEDİM Kİ...
İMDAT!
AYYY!
HİŞŞT! DİNLE TATLIM! EĞER POLİS OKULUNA KAYDOLMAK İÇİN GELDİNSE YANLIŞ ADRES BURASI!
PSİKOLOJİ BÖLÜMÜ - NE NE DERSİN? İYİ Mİ?
NE? NE DEDİN?
AMAN TANRIM!
PSİKOLOJİ BÖLÜMÜNE KAYDOLACAĞIM, DEDİM.
DUR BİR DAKİKA! BAĞIRMAN GEREKMEZ.
DOĞRUSUNU İSTERSEN SAĞLAM KALMANIN TEK ÇARESİ DE BU!
PAMUK!.. HA HA HA!..
ÇOK MU KOMİK? BİRKAÇ GÜN BURADA ÇALIŞSANA...

BELKİ DENERİM -
BAK, DEDİĞİM GİBİ KAYIT İÇİN GELDİM. ADIM LİNDA DANVERS
TANIŞTIĞIMIZA SEVİNDİM LİNDA - BEN JOAN RAYMOND. BURADA YENİSİN DEĞİL Mİ?
EVET, AMA HER GEÇEN SANİYE ESKİYORUM. KAYIT İÇİN NE YAPMALIYIM?..
BANA SORSANA - BEN BU İŞİ İYİ BİLİRİM...
AAH! ON DAKİKA SONRA YURT KAYIT BÜROSUNDA OLMAM GEREK. SENSE SOHBET EDİYORSUN.
HAKLISIN LİNDA. ÖZÜR DİLERİM. KENDİMİ AFFETTİRMEK İSTİYORUM, TAMAM MI?.. SEN KİBAR BİRİNE BENZİYORSUN. YURT KAYIT BÜROSUNDA BİR TERSLİKLE KARŞILAŞMANI İSTEMEM. YÜRÜ!
DUR BİR DAKİKA... KAYIT İŞİ NE OLACAK?
BOŞVER. NE ZAMAN OLSA KAYDOLURSUN. KAYIT OFİSİNDE KENDİNE BİR DOST BULMALISIN.
AMA... AMA...
AMASI MAMASI YOK LİNDA - BİZİM APARTMANDA BİR YER BOŞALDI. İSTİYOR MUSUN, İSTEMİYOR MUSUN?
PEKALA...
ANLAŞILAN, SONUNDA SÜPER KIZIN BİLE KARŞI KOYAMAYACAĞI BİR GÜÇLE KARŞILAŞTIM.
SANA BİR ŞEY DİYEYİM Mİ LİN? ORAYI ÇOK SEVECEKSİN - BİR SÜRÜ KOMŞUN OLACAK.
VE TABİİ BEN... HM... ELBİSELERİN ÇOK GÜZEL. 38 BEDEN Mİ GİYİYORSUN? EMİNİM ÖYLE.
ÇOK TATLI BİR KIZSIN SEN JOAN...

DERLER Kİ, KENDİNİ GÖSTERMESİNİ BİLECEKSİN. HEP AYNI ŞEYİ SÖYLERİM.
HAKLISIN. SENİ ANLIYORUM... OOFF.
WHUP
AHH!
ÇOK ÖZÜR DİLERİM. ÖNÜME İYİCE DİKKAT ETMELİYDİM...
BEN DE KABAHATLİYİM... DUR, SANA YARDIM EDEYİM...
YARDIM ELİ... İNSANLIK BUNU GEREKTİRİR. ÖYLE DEĞİL Mİ?
DEĞİL...
ÇÜNKÜ BU İKİ İNSAN, NORMAL İNSANLARDAN FARKLIYDI...
HAYIR! YAKLAŞMA BANA!
AAH!
BÜYÜK ACI VERİYOR.
NE OLUYOR LİNDA?
HEEY! İYİ MİSİN? TANKER ÇARPMIŞA DÖNDÜN.
O KIZIN ELİNİ TUTAR TUTMAZ SANKİ BİRİ BEYNİME SALDIRIYOR GİBİ ACI DUYDUM.
ŞİMDİ İYİYİM, AMA AYNI OLAYI BİR DAHA YAŞAMAK İSTEMEM...
İYİYİM JOAN. BİRAZ BAŞIM AĞRIYOR, O KADAR.
İLK GÜNDEN ONUNLA KARŞILAŞMAN NE ŞANSSIZLIK. HERKESİ GEYİ MARŞ GİBİ SANIP SAKIN KORKMA... BAZILARI BÖYLE OLUYOR TATLIM. ALDIRMA...
BELKİ, AMA BU GARİBEYİ GÖZÜMDEN KAÇIRMAMALIYIM...
LİNDA, YENİ ARKADAŞINA KATILDI...

NEYLE KARŞILAŞTIĞINI VE BUNUN NE DEMEK OLDUĞUNU ANLAYAMAMIŞTI...

TANRIM! FELAKETTİ...

HAYATIMDA BÖYLE GÜÇ GÖRMEDİM. BAY PENDOS NEDEN BENİ UYARMADI?

NEDEN GELİYORLAR DEMEDİ?..

ŞİKAGO ŞEHRİNDE KOMŞULUK ÇOK ÖNEMLİDİR...

HER MAHALLE AYRI AYRI GRUPLARDAN OLUŞUR. BURADA GENÇLER, ARTİSTLER VE ÖĞRENCİLER OTURUYORLARDI...

GELİN ÇOCUKLAR. ORADA DURMAYIN ÖYLE...

GELİN, ÇEKİNMEYİN. GİRİN.

SELAM BAYAN BERKO. BUGÜN NASILSINIZ?

HİÇ SORMA. ARKADAŞIN KİM, JOAN?

ÜÇÜNCÜ KATTAKİ BOŞ YER İÇİN BİR KİRACI. SANA ARKADAŞIM LİNDA DANVERS'İ TANITAYIM... ŞEY... NEREDEN GELDİM DEMİŞTİN, GÜZELİM?..

NEVYORK'TAN. SİZİNLE TANIŞTIĞIMA SEVİNDİM...

OOH, NEVYORK! BİR ZAMANLAR GİTMİŞTİM. 1933'TE...

KARDEŞİMİ ZİYARETE GİTMİŞTİK. RADYO BİNASINI GEZDİK. O ZAMANLAR DEVLET ÜNİVERSİTESİ YENİ YAPILIYORDU. ŞİMDİ NASIL NEVYORK

ÇOK İYİ BAYAN. NEVYORK YERİNDE DURUYOR...

KİRALAR KİMBİLİR NE KADAR YÜKSEKTİR ORADA ?..
AMA SİZ BURAYA GEVEZELİKLERİMİ DİNLEMEYE GELMEDİNİZ, DEĞİL Mİ ?..
KİRA İÇİN GELMİŞTİK BAYAN BERKO.
ÖNCE BİRAZ KEK YİYELİM VE ÇAY İÇELİM ...
HARİKA BİR KADIN DEĞİL Mİ ?.. BÜTÜN KİRACILARINA KENDİ ÇOCUĞUYMUŞ GİBİ DAVRANIR. DÜNYANIN EN İYİ ÇORBASINI DA O YAPAR.
İÇİN BAKALIM KIZLAR. LİNDA ... BANA KENDİNLE İLGİLİ HER ŞEYİ ANLAT. KİRACILARIMI TANIMAK İSTERİM.
YANİ, BENİ KABUL ETTİNİZ Mİ ?..
NE YANİ, JOAN'IN ARKADAŞINI ALMAZ MIYIM ?
AZSONRA.
YÜZÜNE BAKILIRSA BEĞENDİN LİNDA.
BAYAN BERKO, BURASI BİR HARİKA !..
MALIMA İYİ BAKARIM.
BURAYI TUTUYORUM EFENDİM. HEMEN NAKLİYE ŞİRKETİNE TELEFON EDEYİM, EŞYALARIMI GETİRSİNLER.
ACELE ETME. BURASI KAÇMIYOR.
TAMAM. ANLAŞTIK. NEE ?..
HENÜZ HABERİNİZ YOK, AMA ÇOK ŞANSLISINIZ BAYAN. KİME KOMŞU OLDUĞUNUZU BİLİYOR MUSUNUZ ?
ŞEY... HAYIR. AMA SÖYLEYECEKSİNİZ, DEĞİL Mİ ?
TANRIM !.. YALNIZ... GÜZEL DEĞİL... AYNI ZAMANDA ZEKİ DE...

CON OSTRANDER HİZMETİNİZDE-DİR, HANIM-EFENDİ...
SENİ RAHATSIZ EDİYOR MU, LİNDA?..
HENÜZ KARAR VERME-DİM.
BENDEN KAÇA-MAZSIN BAYAN. NERDE OTURDU-GUNU BİLİYO-RUM...
BU ÇOCUK SA-HİCİ Mİ?
CONİ Mİ? KİMSE BİLMİYOR. AMA ÖĞREN-MEK İÇİN VÜCUDUNU HASTANEYE BAĞIŞLAMAK İSTİYORUZ.
BU ARADA...
SANA EMİN MİSİN DEDİM?
SADECE HİSSETTİK-LERİMİ BİLİ-YORUM, BAY PENDOS. DO-KUNDUĞUM KIZ ONLARDAN BİRİY-Dİ. İSTERSE BENİ DURDURABİLİR O...
OLAMAZ. KİMSE BİLMİ-YOR Kİ BUNU.
SENİN DOĞUŞ-TAN SAHİP Ol-DUĞUN GÜÇLERLE KİM BAŞA ÇIKA-BİLİR? HARİKA BİR YETENEĞİN VAR GEYL. BU GEZEGENDE KİM-SE SENİNLE BAŞ-EDEMEZ.
O GÜCE SAHİP OLDU-GUNU GÖR-DÜĞÜM AN DÜNYADAKİ VAR OLUŞ NEDENİNİ ANLADIM. BU GÖREVE ANCAK BEN GÖTÜREBİLİ-RİM SENİ.
SENİ ÇO-CUKLUĞUN-DAN BU YANA EĞİT-TİM GEYL. İNANILMAZ AKIL GÜCÜ-NÜ BİR ŞEY İÇİN KULLAN-MANI İS-TEDİM.
KANGRE-Nİ YOK ETMEK İÇİN...
AMA İÇGÜDÜLERİNE VE GÜCÜNE SAYGI DUYUYO-RUM, KIZIM. EĞER SENİ DURDURABİLECEK BİRİ OLDUĞUNU HİSSETTİYSEN BU İŞİ DAHA FAZLA GE-CİKTİREMEYİZ...
GÖREVİ-MİZE HEMEN BAŞLA-MALI-YIZ.
BEN KOR-KUYORUM BAY PEN-DOS...
KORKMA YAVRUM, BEN SENİNLEYİM. HADİ GEL, HAZIRLIKLARA BAŞLA-YALIM...
GEYL BAŞINI SALLADI... OK YAYDAN ÇIKMIŞTI BİR KERE... YAPABİLECE-Gİ HİÇBİR ŞEY DE YOKTU...

KENDİNİ OLAYLARIN AKIŞINA KAPTIRAN DAHA BİR SÜRÜ İNSAN VARDI BU ŞEHİRDE. ÖRNEĞİN, LİNDA DANVERS.

AMA O AN İÇİN OLACAKLARDAN HABERSİZ, İÇİNDE BULUNDUĞU HUZUR DOLU ORTAMIN TADINI ÇIKARMAYA ÇALIŞIYORDU...

LİNDA ÇOK MUTLUYDU. BU DÜNYADA KENDİNE YENİ BİR YER VE ARKADAŞLAR BULMUŞTU...

HAYATINDA BİR ÇOK YER GÖRMÜŞ, BİR SÜRÜ İŞ BAŞARMIŞTI, AMA HİÇ BU KADAR MUTLU OLMAMIŞTI...

NE YAZIKKİ BU UZUN SÜRMEYECEKTİ...

BRRR! BİRDEN BİRE ÜŞÜMEYE BAŞLADIM. HAVA BİR GARİP...

TANRIM! DAHA ÖNCE DÜŞÜNEMEDİM. BEN SOĞUĞU HİSSETMEMKİ...

FAKAT CEVAP....

--TAM KARŞISINDAYDI...

TANRI AŞKINA!. NEDİR BU?-

İNANILIR GİBİ DEĞİL! BU ŞEY, HER NEYSE VEYA KİMSE, SÜPER GÖRÜNTÜMÜ BİR ÇEŞİT ŞİS BULUTU İLE ÖRTÜYOR. HABERLER KÖTÜ OLMALI--

SÜPER HİSLERİM UZUN MESAFEDEN İŞE YARAMADIĞINA GÖRE...

LİNDANIN SAHNEDEN ÇEKİLME ZAMANI GELDİ...

SÜPER KIZ, OLAYA YAKINDAN EL KOYSUN...

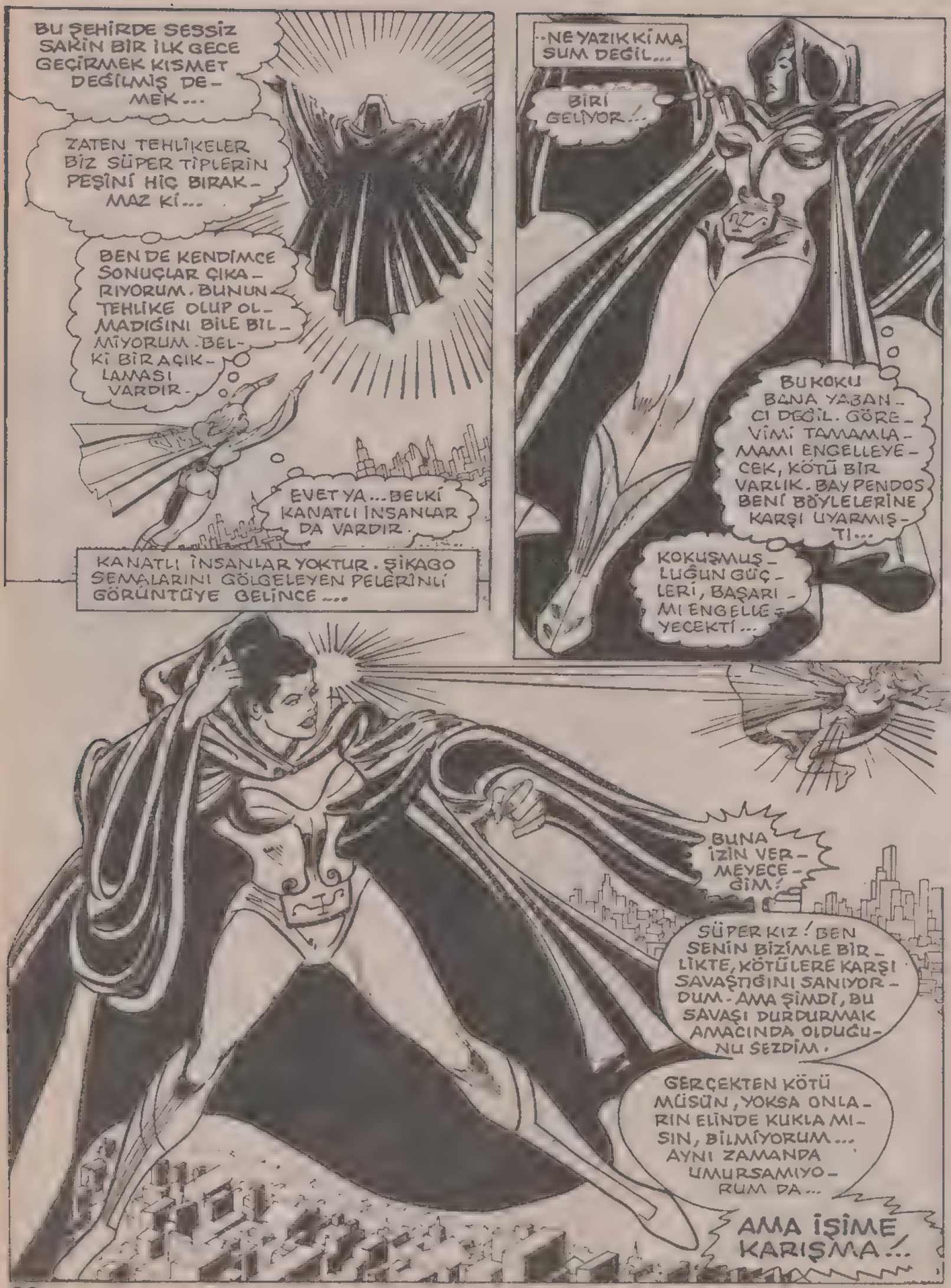
BU ŞEHİRDE SESSİZ SAKİN BİR İLK GECE GEÇİRMEK KISMET DEĞİLMİŞ DEMEK...
ZATEN TEHLİKELER BİZ SÜPER TİPLERİN PEŞİNİ HİÇ BIRAKMAZ Kİ...
BEN DE KENDİMCE SONUÇLAR ÇIKARIYORUM. BUNUN TEHLİKE OLUP OLMADIĞINI BİLE BİLMİYORUM. BELKİ BİR AÇIKLAMASI VARDIR.
EVET YA... BELKİ KANATLI İNSANLAR DA VARDIR.
KANATLI İNSANLAR YOKTUR. ŞİKAGO SEMALARINI GÖLGELEYEN PELERİNLİ GÖRÜNTÜYE GELİNCE...
...NE YAZIK Kİ MASUM DEĞİL...
BİRİ GELİYOR!..
BU KOKU BANA YABANCI DEĞİL. GÖREVİMİ TAMAMLAMAMI ENGELLEYECEK, KÖTÜ BİR VARLIK. BAY PENDOS BENİ BÖYLELERİNE KARŞI UYARMIŞTI...
KOKUŞMUŞLUĞUN GÜÇLERİ, BAŞARIMI ENGELLEYECEKTİ...
BUNA İZİN VERMEYECEĞİM!
SÜPER KIZ! BEN SENİN BİZİMLE BİRLİKTE, KÖTÜLERE KARŞI SAVAŞTIĞINI SANIYORDUM. AMA ŞİMDİ, BU SAVAŞI DURDURMAK AMACINDA OLDUĞUNU SEZDİM.
GERÇEKTEN KÖTÜ MÜSÜN, YOKSA ONLARIN ELİNDE KUKLA MISIN, BİLMİYORUM... AYNI ZAMANDA UMURSAMIYORUM DA...
AMA İŞİME KARIŞMA!..

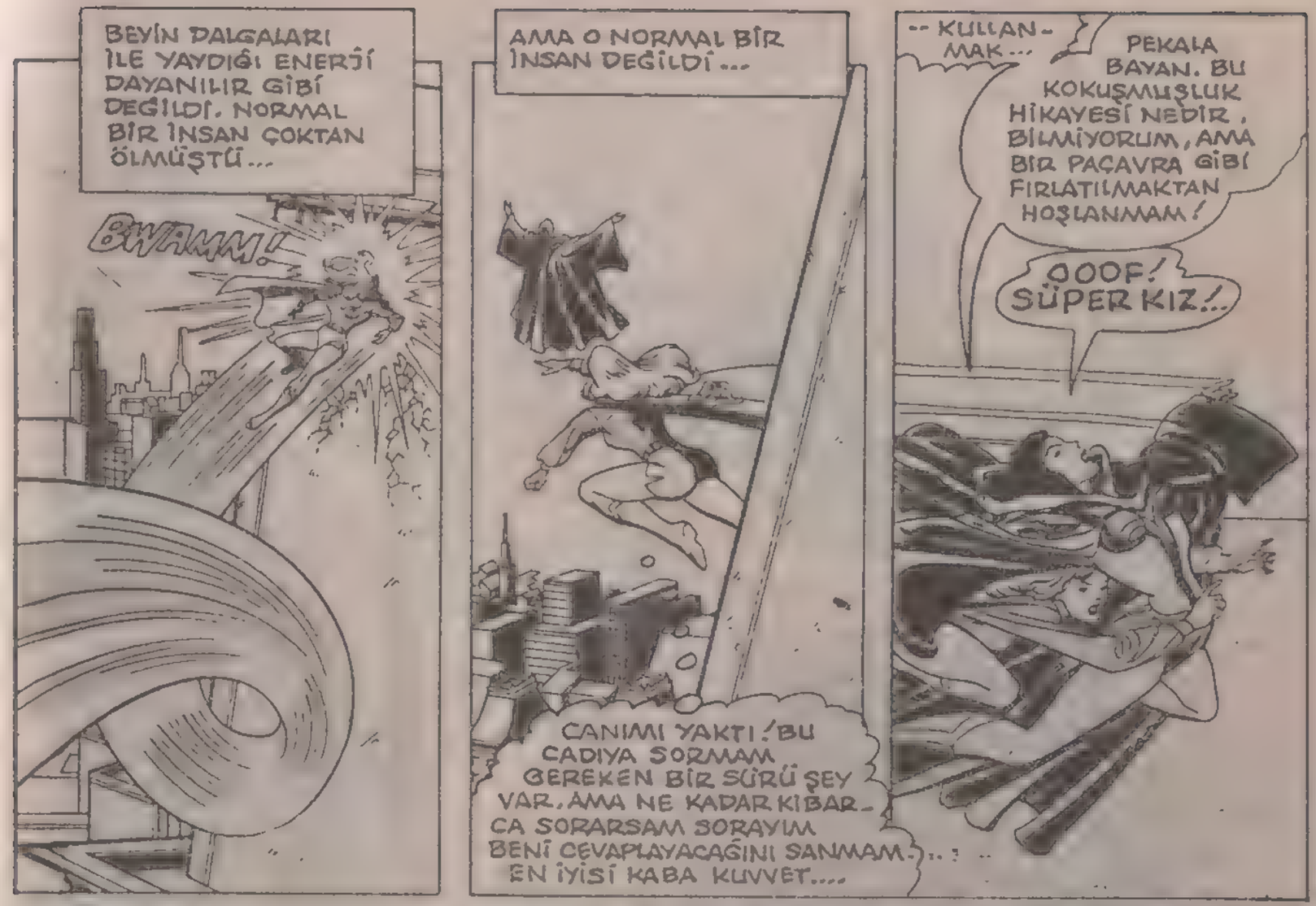
BEYİN DALGALARI İLE YAYDIĞI ENERJİ DAYANILIR GİBİ DEĞİLDİ. NORMAL BİR İNSAN ÇOKTAN ÖLMÜŞTÜ...
BWAMM!
AMA O NORMAL BİR İNSAN DEĞİLDİ...
CANIMI YAKTI! BU CADIYA SORMAM GEREKEN BİR SÜRÜ ŞEY VAR. AMA NE KADAR KIBARCA SORARSAM SORAYIM BENİ CEVAPLAYACAĞINI SANMAM... EN İYİSİ KABA KUVVET....
-- KULLANMAK...
PEKALA BAYAN. BU KOKUŞMUŞLUK HİKAYESİ NEDİR, BİLMİYORUM, AMA BİR PAÇAVRA GİBİ FIRLATILMAKTAN HOŞLANMAM!
OOOF! SÜPER KIZ!..

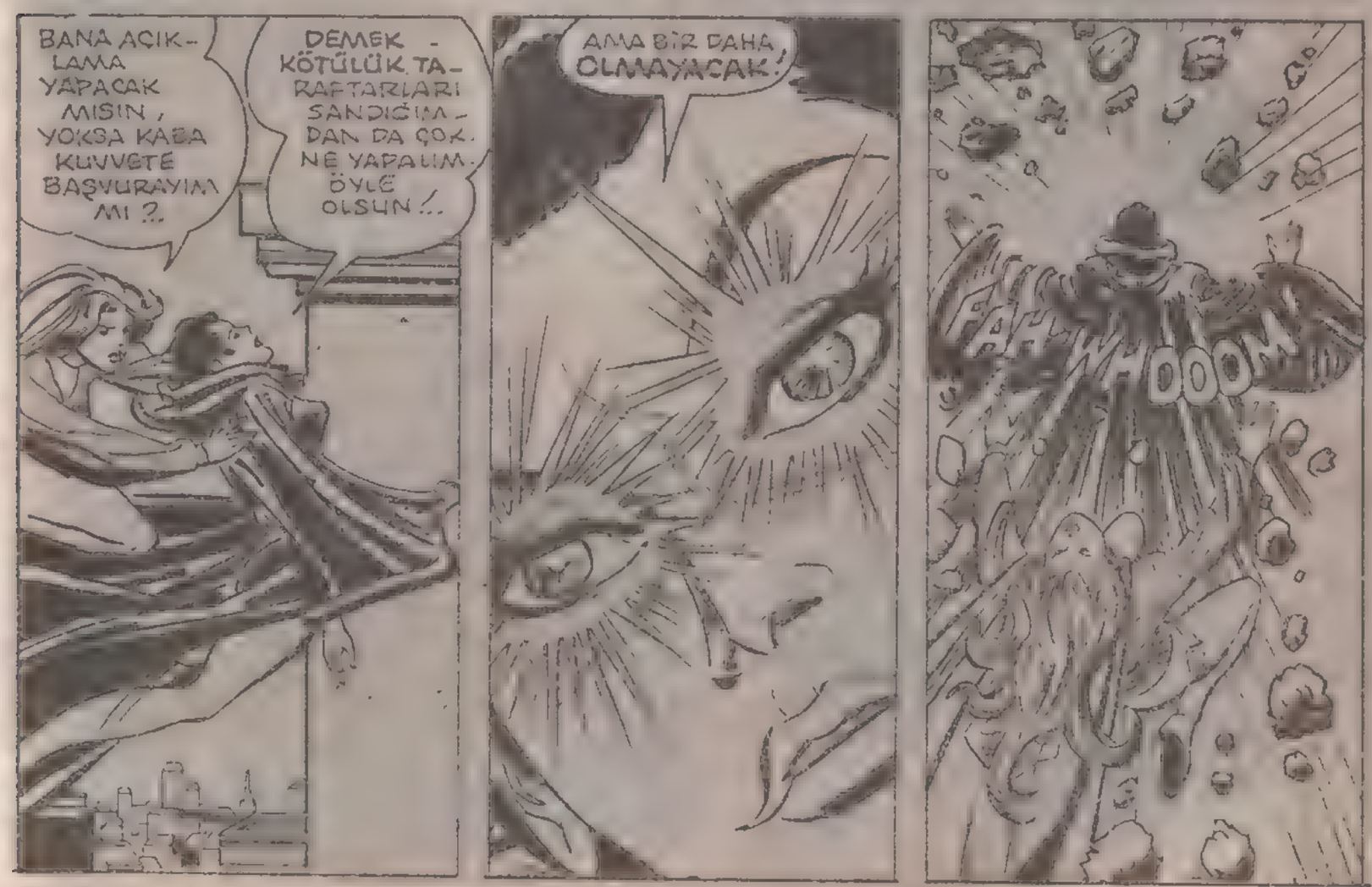
BANA AÇIKLAMA YAPACAK MISIN, YOKSA KABA KUVVETE BAŞVURAYIM MI?
DEMEK - KÖTÜLÜK TARAFTARLARI SANDIĞIMDAN DA ÇOK. NE YAPALIM. ÖYLE OLSUN!..
AMA BİR DAHA OLMAYACAK!
FA-WHOOOM

ZAVALLI APTAL! SANA NERDEYSE ACIYACAĞIM. DÜNYAMIZIN ÖLÜMÜNÜ HAZIRLAYANLARIN NİYETLERİNİ ANLAYAMIYORSUN.
BAŞKA ZAMAN OLSAYDI CANINI BAĞIŞLAYABİLİRDİM. AMA KÖTÜLÜK KOL GEZERKEN İŞİ ŞANSA BIRAKAMAM!

OOF! YA GÜÇLÜ BİRİYLE KARŞI KARŞIYAYIM YA DA BU KIZ, BENİM BİLMEDİĞİM BİR ŞEYİ BİLİYOR.
VE ANLAMAMA FIRSAT VERMİYOR. BEN YILLARDIR, ACI NEDİR BİLMEDEN YAŞAMIŞTIM...
BUY MARTIN

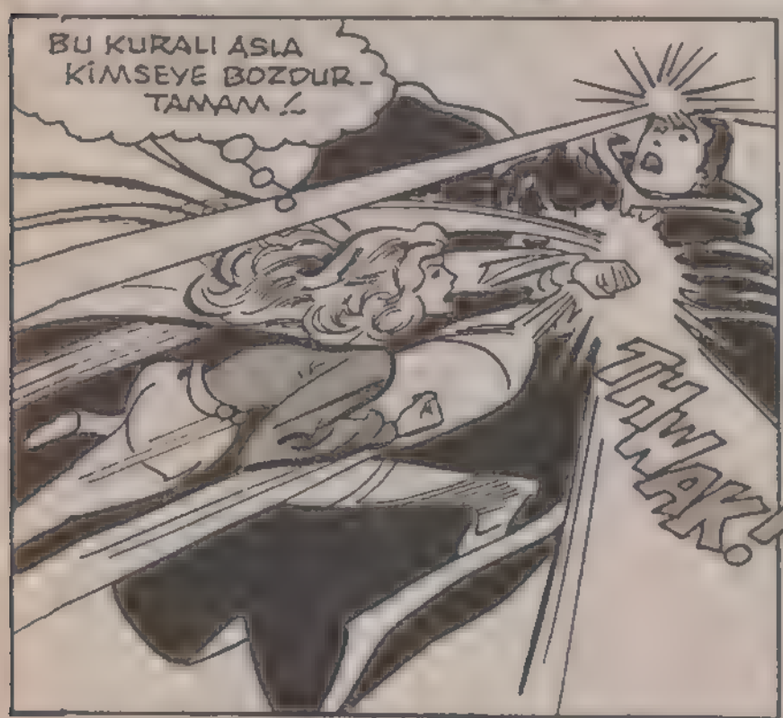
BU KURALI ASLA KİMSEYE BOZDURTAMAM!
THWAK!

ONUN KENDİNİ TOPLAMASINA İZİN VERMEMELİYİM!
NEDEN? NEDEN KAÇINILMAZ SONA KARŞI SAVAŞIYORSUN? GERÇEĞİ ANLAMAN İÇİN SENİ EFENDİME Mİ GÖTÜREYİM?

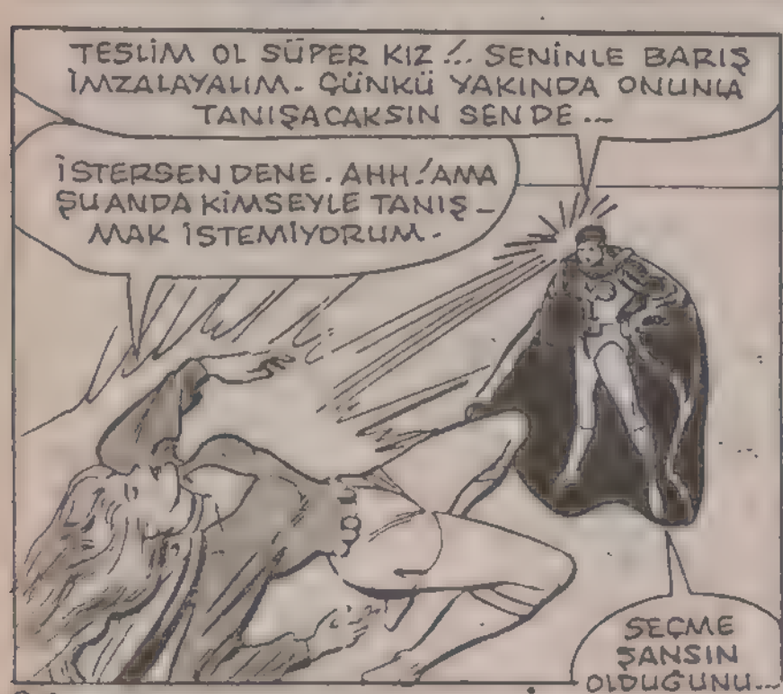
TESLİM OL SÜPER KIZ!. SENİNLE BARIŞ İMZALAYALIM. ÇÜNKÜ YAKINDA ONUNLA TANIŞACAKSIN SEN DE...
İSTERSEN DENE. AHH! AMA ŞUANDA KİMSEYLE TANIŞMAK İSTEMİYORUM.
SEÇME ŞANSIN OLDUĞUNU...

SANIYORSUN, YANILIYORSUN!
HAYIR BAY PENDOS! YAPMAYIN!
SUS GEYL! SANA DAHA ÖNCE DE SÖYLEMEDİM Mİ? SEN HİÇ DÜŞÜNME. BIRAK BEN DÜŞÜNCENE GİREYİM VE SENDE OLAN GÜCÜ KULLANAYIM.

AMA BU İŞTE BEN DE VARIM! GÜÇ, BENİM GÜCÜM BAY PENDOS! HEM BEN SİZİN BİLMEDİĞİNİZ BAZI ŞEYLERİ DE BİLİYORUM...
SÜPER KIZI ÖLDÜRMEMELİYİZ. O BİZE YARDIM EDEBİLİR.
CİDDİ OL KIZIM. O BİZİM DÜŞMANIMIZ.
BELKİ, AMA ÇOK GÜÇLÜ. HİÇ KİMSEDEN BU KADAR BÜYÜK GÜÇ YAYILDIĞINI GÖRMEMİŞTİM...
ANLAMIYOR MUSUNUZ, BAY PENDOS. EN AZ BENİM KADAR GÜÇLÜ O. BİR DE ONUN GÜCÜNÜ KULLANIRSAM.
..BENİM GÜCÜM KİM BİLİR KAÇ MİSLİ ARTACAKTIR...
TABİİ SEVGİLİ GEYL... BU DÜŞÜNCE, PLANLARIMA UYAR...
EVET. SÜPER KIZ YAŞAMALI...
..ONU CANSIZ BİR KABUK HALİNE GETİRENE KADAR YAŞAMALI...
BİRİNCİ BÖLÜM SONU

Hayır... Lütfen dur!...

İKİNCİ BÖLÜM

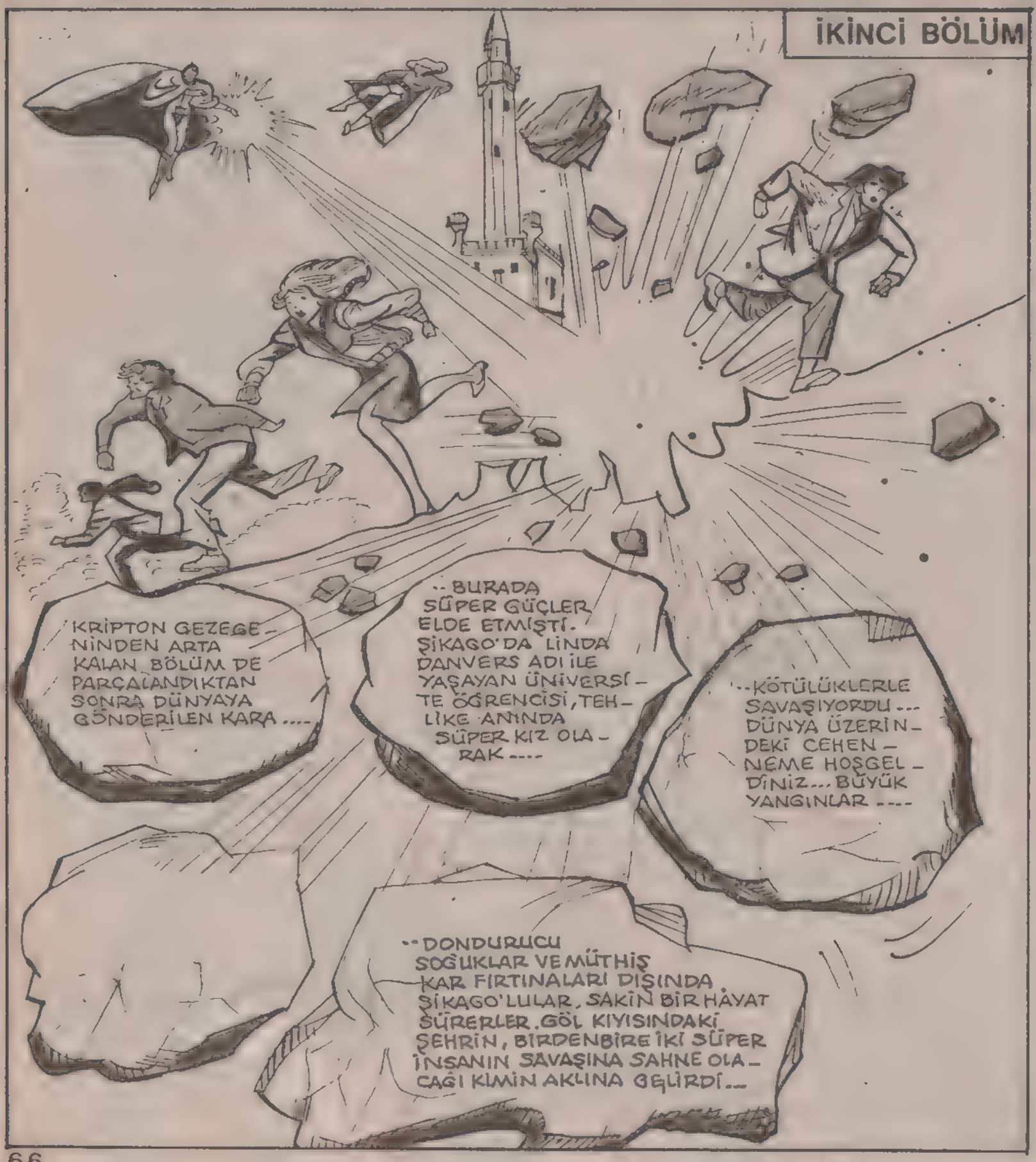

HANIMLARDAN BİRİNİN ADI GEYL MARŞ İDİ VE BÜYÜK BİR GÖREVİ VARDI.

DAHA FAZLA GÜÇ!.. DAHA FAZLA!..

GÖREVİ, DOĞUŞTAN SAHİP OLDUĞU GÜÇLERİ KULLANARAK, ŞİKAGO ŞEHRİNİ YERLE BİR ETMEKTİ...

GÖREVE HENÜZ BAŞLAMIŞTI. AMA BAŞARACAĞINDAN KUŞKUSU YOKTU.

GEYL, BAŞKASININ EMRİ ALTINDAYDI...

SÜPER KIZ'IN İRADESİ ÇOK GÜÇLÜ GEYL. FİZİKSEL GÜCÜNÜ KIRDIK, AMA HÂLÂ DİRENİYOR...

ÇALIŞIYORUM BAY PENDOS, AMA OLMUYOR...

BAŞKA ŞANSIN YOK. SENİ ÇOCUKLUĞUNDANBERİ ÇÜRÜMÜŞLÜĞE KARŞI BİR SİLAH OLARAK YETİŞTİRDİM.

AMA BEYİN SAVAŞIMIZIN ONA ACI VERDİĞİNİ HİSSEDİYORUM.

İŞTE, YETENEĞİNİN ZAYIF NOKTASI. DÜŞÜNME BUNLARI! BIRAK DA BEN DÜŞÜNEYİM.

YOKSA BU LAĞIM ÇUKURUNU YOK EDİP SENİN GİBİ OLANLARI ÇOĞALTAMAYACAĞIZ.

ŞİKAGO YOK OLMALI!.. BU GÖREV BİZE DÜŞÜYOR, GEYL!..

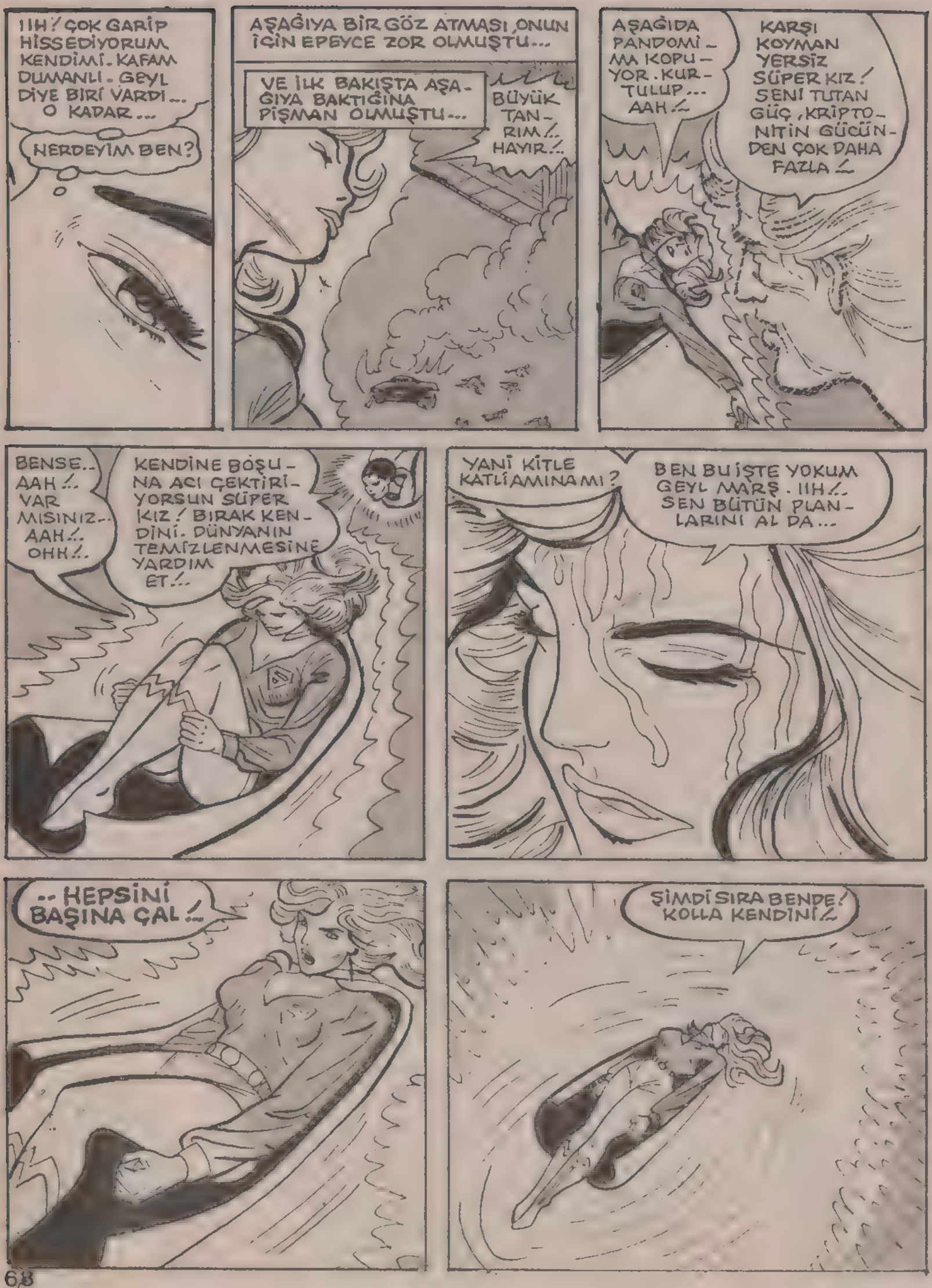
IIH! ÇOK GARİP HİSSEDİYORUM. KENDİMİ. KAFAM DUMANLI. GEYL DİYE BİRİ VARDI... O KADAR...
NEREDEYİM BEN?
AŞAĞIYA BİR GÖZ ATMASI, ONUN İÇİN EPEYCE ZOR OLMUŞTU...
VE İLK BAKIŞTA AŞAĞIYA BAKTIĞINA PİŞMAN OLMUŞTU...
BÜYÜK TANRIM!.. HAYIR!..
AŞAĞIDA PANDOMİMA KOPUYOR. KURTULUP... AAH!..
KARŞI KOYMAN YERSİZ SÜPER KIZ! SENİ TUTAN GÜÇ, KRİPTONİTİN GÜCÜNDEN ÇOK DAHA FAZLA!..
BENSE.. AAH!.. VAR MISINIZ.. AAH!.. OHH!..
KENDİNE BOŞUNA ACI ÇEKTİRİYORSUN SÜPER KIZ! BIRAK KENDİNİ. DÜNYANIN TEMİZLENMESİNE YARDIM ET!..
YANİ KİTLE KATLİAMINA MI?
BEN BU İŞTE YOKUM GEYL MARŞ. IIH!.. SEN BÜTÜN PLANLARINI AL DA...
..HEPSİNİ BAŞINA ÇAL!..
ŞİMDİ SIRA BENDE! KOLLA KENDİNİ!..

GÜÇLÜ KİMMİŞ, GÖR BAKALIM!..

HAYIR!.. OLAMAZ!..

ÇOK ÜZGÜNÜM BAY PENDOS. ONU TUTAMADIM. GERÇEKTEN TUTAMADIM...

THWOOOM!

BÜYÜK BİR GÜÇ HARCAMASI GEREKMİŞTİ, AMA SÜPER KIZ, ARTIK NE BİÇİM BİR ŞEYLE KARŞI KARŞIYA OLDUĞUNU BİLİYORDU...

O AŞAĞIDAKİ ŞEHRİ KURTARMAK İÇİN DAYANMAYA KARARLIYDI.

OYUN BİTTİ! ŞİKAGO İÇİN NE PLANLADIYSAN BİTTİ. TABİİ BU ARADA SEN DE BİTTİN...

EĞER İYİLİĞİNİ DÜŞÜNÜYORSAN NELER OLDUĞUNU ANLAT!..

KONUŞMUŞLUK. YAYILMASINI ÖNLEMELİYİZ. DÜNYA MAHVOLUYOR.

SEN BUNA DÜNYAYI KURTARMAK MI DİYORSUN?

NE BİÇİM BİR CANAVARSIN SEN! EĞER SENİ DURDURMASAYDIM, ŞEHRİN YARISI OLMAYACAKTI ŞİMDİ...

YOK OLACAKTI. SEN BUNU KURTULUŞ OLARAK GÖREBİLİRSİN, AMA BU RESMEN CİNAYET.

İNSANLARA ACI VERDİĞİNİ FARKETMİYOR MUSUN?

ŞEY... BİLİYORUM.

ONUN YALANLARINI DİNLEME! O KOKUŞMUŞLUĞUN AJANI!.. SENİ ENGELLEMEK İÇİN HER ŞEYİ YAPAR...
SALDIR ONA!
TWOOOM!
OF! TANRI AŞKINA! NE BİÇİM BİR İŞ BU!..
BİR BAKIYORSUN KUZU GİBİ UYSAL, BİR BAKIYORSUN, İNSANI NEREDEYSE UZAYA YOLLAYACAK...
KRASHH!
İŞ BAŞINA!
BENİ BİR PAÇAVRA GİBİ FIRLATTIN, GEYL...
DEMİN HİKAYENİ MERAK EDİYORDUM. ŞİMDİ ÖĞRENMEK İÇİN CAN ATIYORUM!..
BWAMPF!
EMİNİM Kİ BU İŞ HİÇ HOŞUNA GİTMEYECEKTİR SENİN...
BOK!
KNOPF!
APTAL YARATIK! EFENDİN SENİ ALDATMIŞ! TOPLUMU SARAN KOKUŞMUŞLUĞU, OLAĞAN BİR DURUM GİBİ KABUL ETTİRMİŞ...
İNSANOĞLU NEFRET VE AHLAKSIZLIKLA KENDİ KENDİNİ YOK EDERKEN SEN NASIL GERÇEĞİ GÖREMEZSİN!
BONPFF!
BEN DE DÜNYANIN GİDİŞATINDAN MEMNUN DEĞİLİM, AMA YOK ETMEK BİR ÇÖZÜM DEĞİLDİR!..
BUNU UZUN UZUN TARTIŞABİLİRİZ. AMA BEN BAKIŞLARIMLA SENİ ISITMAYI TERCİH EDERİM.

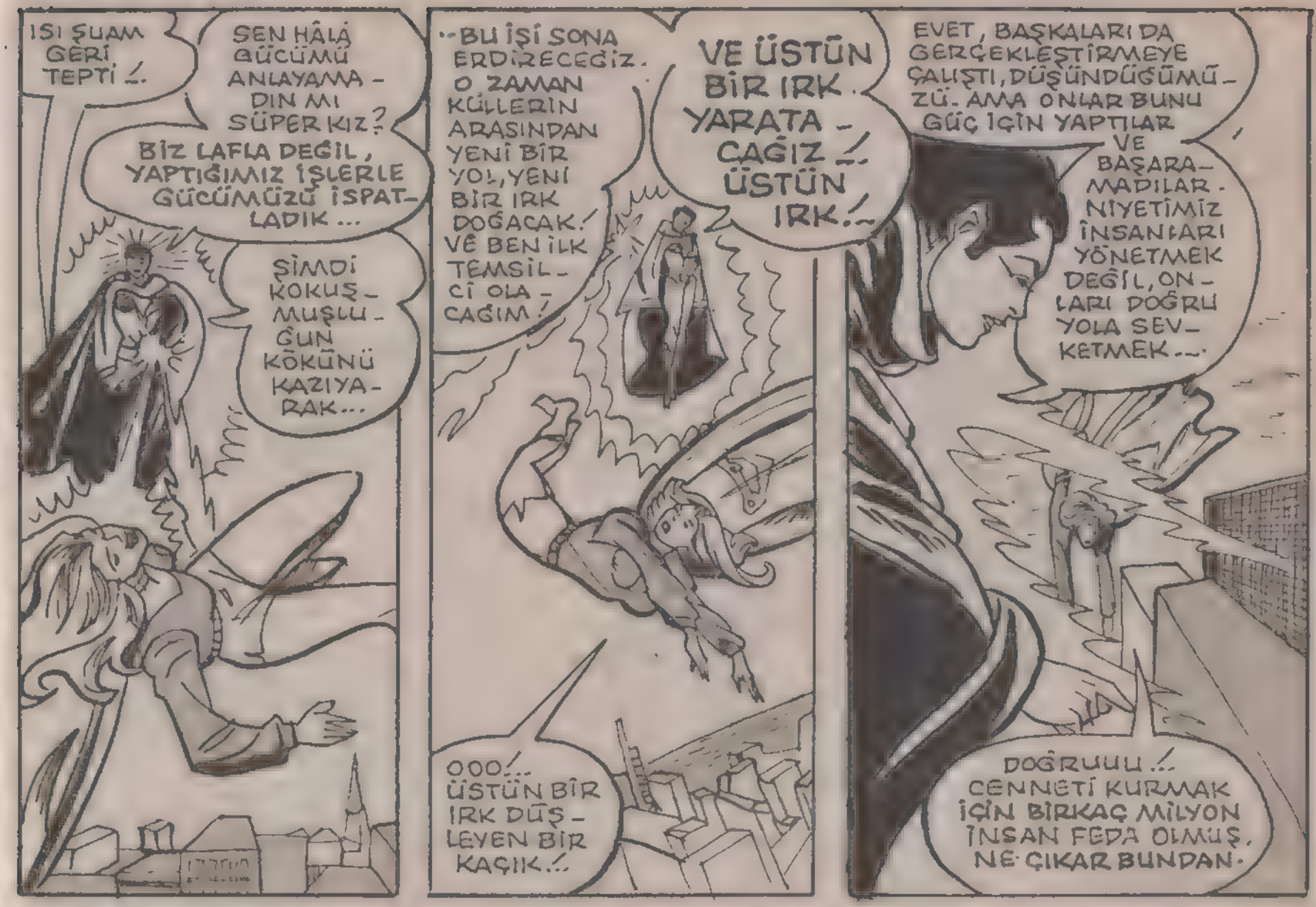
ISI ŞUAM GERİ TEPTİ!.
SEN HÂLÂ GÜCÜMÜ ANLAYAMA-DIN MI SÜPER KIZ?
BİZ LAFLA DEĞİL, YAPTIĞIMIZ İŞLERLE GÜCÜMÜZÜ İSPATLADIK...
ŞİMDİ KOKUŞMUŞLUĞUN KÖKÜNÜ KAZIYARAK...
..BU İŞİ SONA ERDİRECEĞİZ. O ZAMAN KÜLLERİN ARASINDAN YENİ BİR YOL, YENİ BİR IRK DOĞACAK! VE BEN İLK TEMSİLCİ OLACAĞIM!
VE ÜSTÜN BİR IRK YARATACAĞIZ!.. ÜSTÜN IRK!..
OOO!.. ÜSTÜN BİR IRK DÜŞLEYEN BİR KAÇIK!..
EVET, BAŞKALARI DA GERÇEKLEŞTİRMEYE ÇALIŞTI, DÜŞÜNDÜĞÜMÜZÜ. AMA ONLAR BUNU GÜÇ İÇİN YAPTILAR VE BAŞARAMADILAR. NİYETİMİZ İNSANLARI YÖNETMEK DEĞİL, ONLARI DOĞRU YOLA SEVKETMEK...
DOĞRUUU!.. CENNETİ KURMAK İÇİN BİRKAÇ MİLYON İNSAN FEDA OLMUŞ. NE ÇIKAR BUNDAN.

SEN NE DERSEN DE KIZIM. SİZİN BÜTÜN AMACINIZ GÜÇ-KOKMUŞLUĞA HİZMET EDEN BİRİ VARSA O DA SENSİN!..
WHAMM!
BANA KİTLE KATLİAMINDAN SÖZ EDİYORSUN SEN!..
BÜYÜK PLÂNINA UYMADIĞI İÇİN KOCA BİR ŞEHRİ ORTADAN KALDIRMAKTAN SÖZ EDİYORSUN.
GRRLEGT
SÖYLE BAKALIM GEYL!.. HANGİMİZ PİSLİĞİ TEMSİL EDİYORUZ?
AAH!.. LÜTFEN!.. HAYIR!..

NE OLDU, DAYANAMADIN MI ?.. ÜSTÜN BİR IRKIN TEMSİLCİSİ İÇİN BİRKAÇ YUMRUK NEDİR Kİ?
BİLMİYORDUM. LÜTFEN BIRAK BENİ!..
YOO! ARTIK ŞANSINI YİTİRDİN! OYUNU SENİN KURALLARINA GÖRE OYNAYACAĞIM!..
LÜTFEN!..
YALVARMAYI BIRAK GEYL. EĞER ONUN YALANLARINI DİNLEMEZSEN BİR ŞEY YAPAMAZ.
SEN BU ÇILGINCA PLANINDA BENİ KULLANMAK İSTEDİN! BUNU YANINA BIRAKMAM SENİN!
SENİNLE İŞİM BİTTİĞİNDE OYUNUNU BAŞKA GEZEGENDE OYNAMADIĞINA PİŞMAN OLACAKSIN!
O DEJENERE BİRİ GEYL!..SENİN DÜŞMANIN. BU UNUTMA! SENİ GÖREVİNDEN ALIKOYMASINA İZİN VERME!..
BELKİ DÜNYA SORUNLARI İLE BAŞA ÇIKACAK BELKİ DE BAŞA ÇIKAMAYACAK. AMA SORUMLU O OLACAK!
SÜPER GÜÇLÜ BİR MANYAK, KURTARMA ADINA, DÜNYAYI YOK EDEMEZ!
HAYDİ GEYL, SALDIR! YOK ET O CADIYI!..
BİRDEN GEYL HAYKIRDI...
İNANDIĞI ŞEYLE GERÇEK ARASINDA BOCALAYAN BİR ZAVALLININ ÇIĞLIĞI İDİ BU...
HAAAAEEE
KORKUNÇ BİR ÇIĞLIKTI BU...

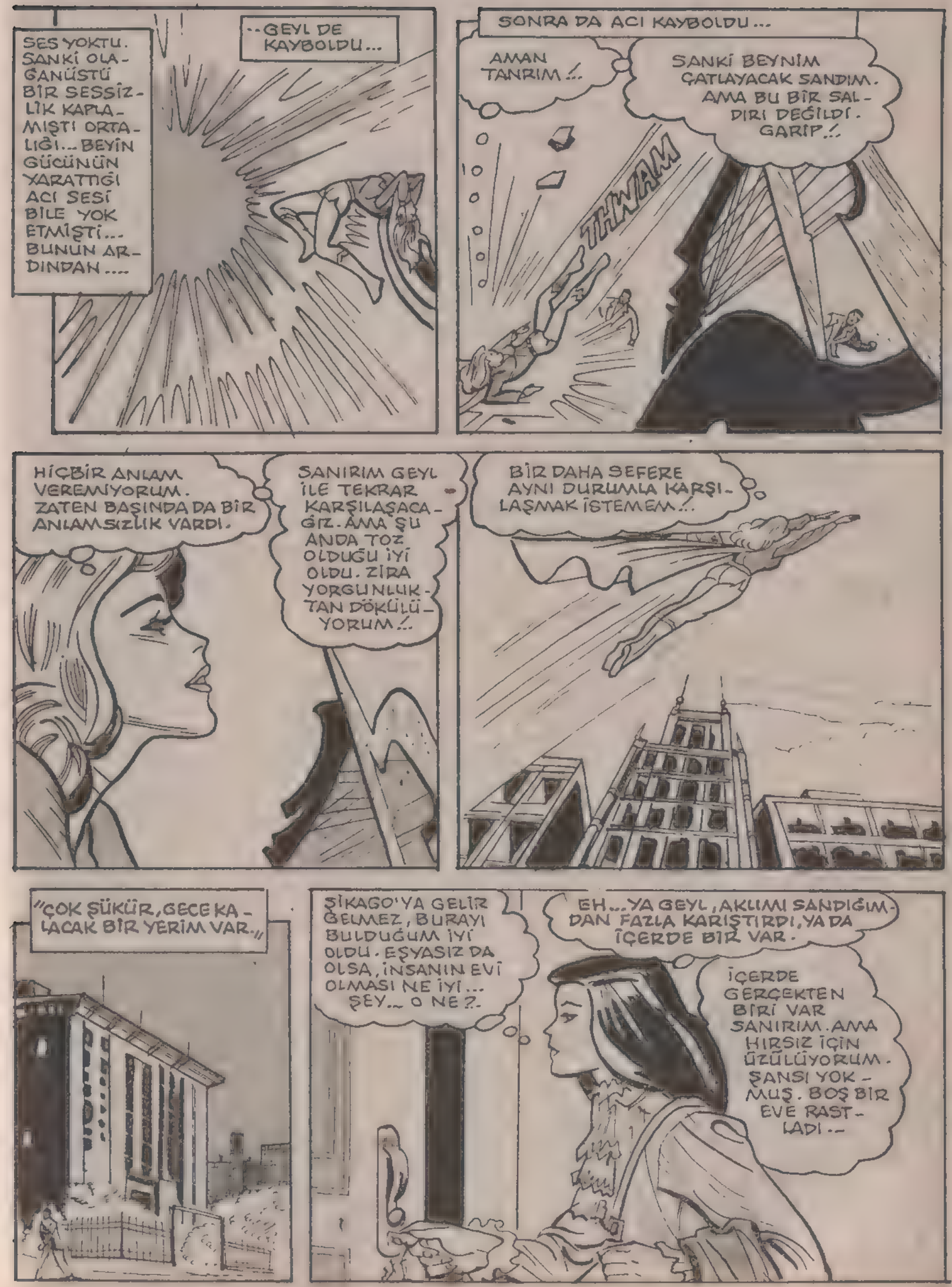
SES YOKTU. SANKİ OLAĞANÜSTÜ BİR SESSİZLİK KAPLAMIŞTI ORTALIĞI... BEYİN GÜCÜNÜN YARATTIĞI ACI SESİ BİLE YOK ETMİŞTİ... BUNUN ARDINDAN....
--GEYL DE KAYBOLDU...
SONRA DA ACI KAYBOLDU...
AMAN TANRIM!..
SANKİ BEYNİM ÇATLAYACAK SANDIM. AMA BU BİR SALDIRI DEĞİLDİ. GARİP!..
THWAM
HİÇBİR ANLAM VEREMİYORUM. ZATEN BAŞINDA DA BİR ANLAMSIZLIK VARDI.
SANIRIM GEYL İLE TEKRAR KARŞILAŞACAĞIZ. AMA ŞU ANDA TOZ OLDUĞU İYİ OLDU. ZİRA YORGUNLUKTAN DÖKÜLÜYORUM!..
BİR DAHA SEFERE AYNI DURUMLA KARŞILAŞMAK İSTEMEM!..
"ÇOK ŞÜKÜR, GECE KALACAK BİR YERİM VAR."
ŞİKAGO'YA GELİR GELMEZ, BURAYI BULDUĞUM İYİ OLDU. EŞYASIZ DA OLSA, İNSANIN EVİ OLMASI NE İYİ... ŞEY... O NE?..
EH... YA GEYL, AKLIMI SANDIĞIMDAN FAZLA KARIŞTIRDI, YA DA İÇERDE BİR VAR.
İÇERDE GERÇEKTEN BİRİ VAR SANIRIM. AMA HIRSIZ İÇİN ÜZÜLÜYORUM. ŞANSI YOKMUŞ. BOŞ BİR EVE RASTLADI..

HEM DE SEÇE SEÇE SÜPER KIZ'IN EVİNİ SEÇTİ. HEEY! NELER OLUYOR?
JOAN RAYMOND VE EŞYALARIM!..
SELAM KOMŞUM. DİNLE... SEN GİTTİKTEN AZ SONRA EŞYALARIN GELDİ. BEN SANA....
.. BİR SÜRPRİZ YAPMAYI DÜŞÜNDÜM. ARKADAŞLARI ÇAĞIRDIM. EŞYALARI YERLEŞTİRDİK VE DÜZENLEDİK...
DURMASANA ÖYLE. KENDİ EVİN GİBİ DAVRAN. KUTULARI AÇMA PARTİSİNE SENİ DE KATIL!..
CONİ OSTRANDER İLE TANIŞTIN... BUNLAR DA BENİM ODA ARKADAŞLARIM. GERİLDELARYE VE ERKEK ARKADAŞI DARİL SİMONS...
BUGÜN ŞEHRİMİZDE İLK GÜNÜN OLDUĞUNA GÖRE KONUĞUMUZ SAYILIRSIN. AYAKLARINI UZAT, RAHATINA BAK.
HEEY, BAYANA BİR İÇKİ İKRAM ETSENE!
HEPİNİZE TEŞEKKÜRLER. BEN DE NASIL YERLEŞECEĞİMDİYE DÜŞÜNÜYORDUM.
KOMŞULAR NE İÇİNDİR GÜZELİM?
AYRICA JOAN'A HAYIR DEMEK MÜMKÜN MÜ?
DUYAN DA BENİ ESİR TÜCCARI SANACAK. HADİ BAKALIM ÇOCUKLAR. KIRBAÇIMI ELİME ALMADAN İŞ BAŞINA!..
AAH! İŞ YAPANLARI SEYRETMEKTEN NEFRET EDERİM. NE DERSİN, BUNLARI BIRAKIP BERABER TÜYELİM Mİ?
LÜTFEN DON JUAN. KIZI RAHAT BIRAK!..
ONU MEMNUN ETMEYE ÇALIŞIYORUM, BEN..

İLK KARŞILAŞTIĞIMIZDA SENİ KAÇIK BİRİ SANMIŞTIM.
İNSAN İLK GÖRÜNÜŞE ALDANMAMALI, DEĞİL Mİ?
ŞEY... HAKLISIN.
İZİN VERİRSEN BEN DE YARDIM EDEYİM.
AAH! KİMSE BANA METELİK VERMİYOR.
HEY; JOAN'I DUYDUN. SEN OTUR, BİZ HALLEDERİZ. ZATEN BİTMEK ÜZERE...
BİLİYORUM, AMA SİZ ÇALIŞIRKEN OTURMAK ZORUMA GİDİYOR.
DEMEK JOAN'IN ODA ARKADAŞISIN.
NE DÜŞÜNDÜĞÜNÜ BİLİYORUM. NASIL OLUYOR DA BENİM GİBİ YAŞLI BİR BAYAN, BİR GENÇLE OTURUYOR?
ŞEY, BUNU DÜŞÜNMEDİM. SEN YAŞLI DEĞİLSİN Kİ...
SAĞOL, AMA 33 YAŞINDAYIM. JOAN'IN YANINDA EPEY YAŞLI SAYILIRIM...
PEKALA, ÖYLEYSE SORUYORUM. NASIL OLUYOR DA SENİN GİBİ YAŞLI BİRİ GENÇ BİRİ İLE OTURUYOR?
ÇÜNKÜ BEN DE LEYKŞOR ÜNİVERSİTESİNDE OKUYORUM. ÖĞRENCİYİM!.
SANIRIM BAŞKA SEBEPLERİN DE VAR. ÖYLE Mİ?
EVET, HAKLISIN. NİŞANLIYIM BEN. SONRA... BU ARADA BARİ BİR DE ÜNİVERSİTE TAHSİLİ YAPAYIM, DEDİM...

FİLME YETİŞMEK İSTİYORSAK ACELE ETMELİ - YİZ...
BİTTİ SEVGİLİM. YALNIZ GEÇE KALAMAM. YARIN ERKEN DERSİM VAR.
SİZE NASIL TEŞEKKÜR EDECEĞİMİ BİLEMİYORUM. HEPİNİZİ TEKRAR BEKLİYORUM.
GİTMEMİZ GEREKLİN. DEĞİL Mİ CONİ?
BEN... BENİM ACELEM YOK.
TABİİ Kİ VAR. YÜRÜ!
İSTENMEDİĞİMİ ANLATMAK İÇİN KAFAMA KAYA ATMANA GEREK YOKTU...
ÇOK KOMİKSİN VALLA. İYİ GECELER, LİN. YARIN GÖRÜŞÜRÜZ...
OOF! YARDIMLARINI KÜÇÜMSEYEMEM, AMA HİÇ GİTMEYECEKLER SANDIM.
GEYL BENİ EPEYCE YORDU. BU İŞLERDEN EDİNDİĞİM TECRÜBEYE GÖRE, BU ONU, SON GÖRÜŞÜM OLMAYACAK!..
AMA TEKRAR ORTAYA ÇIKANA KADAR...
.. BİRAZ UYUSAM FENA OLMAYACAK...
LİNDA DANVERS, YATAĞA UZANIR UZANMAZ, HEMEN UYKUYA DALDI...

KEŞKE UYUMASAYDI...
LİNDA RAHAT YATAĞINDA MIŞIL MIŞIL UYURKEN, DÜŞMANI UYANMAK ÜZEREYDİ...
BENİ DUYUYOR MUSUN, GEYL?..
CEVAP VER GEYL! LANET OLASI!
ŞEY... BAY PENDOS... NE... NE?..
SENİ APTAL KIZ! SÜPERKIZLA YAPTIĞIN SAVAŞTAN, YARALI BİR KÖPEK GİBİ TOPALLIYA TOPALLIYA DÖNDÜN.
SÜPER KIZ!.. HATIRLAMIYORUM...
ÖYLE Mİ? YOKSA BAŞARISIZLIĞINI ÖRTMEK İÇİN NUMARA MI YAPIYORSUN?
HIH! SENDEN NEFRET EDİYORUM! HARİKA GÜCÜN İÇİN NE ÜMİTLER BESLEMİŞTİM. HAYAL KIRIKLIĞINA UĞRATTIN BENİ!
ZAYIF KARAKTERİNE YENİLDİN. TEMSİL ETTİĞİMİZ İYİ KUVVETLERİN DEĞİL, KOKUŞMUŞLUĞUN ESİRİ OLDUN...
SEN OLMASAYDIN, DÜNYAYI ELEGEÇİREBİLİRDİK.
LÜTFEN BAY PENDOS.
ÇOK GEÇ GEYL... ARTIK BU SAVAŞTA YERİN YOK. İŞİME YARAMAZSIN!..
BUNU BANA YAPAMAZSIN! EN AZINDAN BIRAKDA ANLATAYIM.
SÜPER KIZ'I DİNLEDİKTEN SONRA DEVAM EDEMEDİM. O DOĞRU SÖYLÜYOR. AMA SİZ DE HAKLISINIZ. KOKUŞMUŞLUK, DÜNYAYI SARDI. ONU DURDURMALIYIZ. AMA BU ŞEKİLDE DEĞİL...

YA NASIL?..
KOKUŞMUŞLUK, BU DÜNYA YÜZÜNDEN SİLİNMELİ!. BUNU YALNIZCA BEYNİNDEKİ ATEŞ YAPARDI.
SENSE GİTTİN, KOKUŞMUŞLUĞUN TEMSİLCİSİYLE BİRLEŞTİN. VE SAVAŞ BAŞLAMADAN SAHAYI TERKETTİN...
HAYIR! YEMİN EDERİM Kİ....
SUS! SENİ HİÇBİR ŞEKİLDE AFFETMEM. ANCAK HAREKETLERİNİLE KENDİNİ KANITLAYABİLİRDİN.. OYSA...
SEN NE YAPTIN?
YETER BAY PENDOS. LÜTFEN...
SÖZLERİM SENİ İNCİTİYOR! ÇÜNKÜ GERÇEK!.
HAYIR!
YALVARMAK İÇİN ÇOK GEÇ GEYL MARŞ! ARTIK BİR İŞE YARAMAZSIN!.
HAYIR!

EVET KIZIM, EVET!..
BEYL MARŞ, ÇOK DUYGULU BİR KIZDI.
YETENEKLERİ, ETRAFTAKİLERİ ŞAŞIRTACAK ÖLÇÜDEYDİ...
KARŞISINDAKİNİN KENDİNE DUYDUĞU HİSSEDİNCE ELİNDE OLMADAN NEFRETİ YOK ETMEK İÇİN...
.. HAREKETE GEÇTİ...
HI-YEEEEEE
KAYNAĞINI YOK EDİP....
.. HUZURA KAVUŞMAK İSTEDİ...
HAYIR! LÜTFEN DUR..!
NE YAPTIĞININ FARKINDA DEĞİLSİN SEN!..
GÜCÜMÜZ BİRLEŞİYOR..!
SENİN GÜCÜN, APTAL!
EVET!.. HİSSEDİYORUM. BU GÜÇ....

İKİNCİ BÖLÜM SONU

BIRAK BENİ SÜPERKIZ!..

ÜÇÜNCÜ BÖLÜM

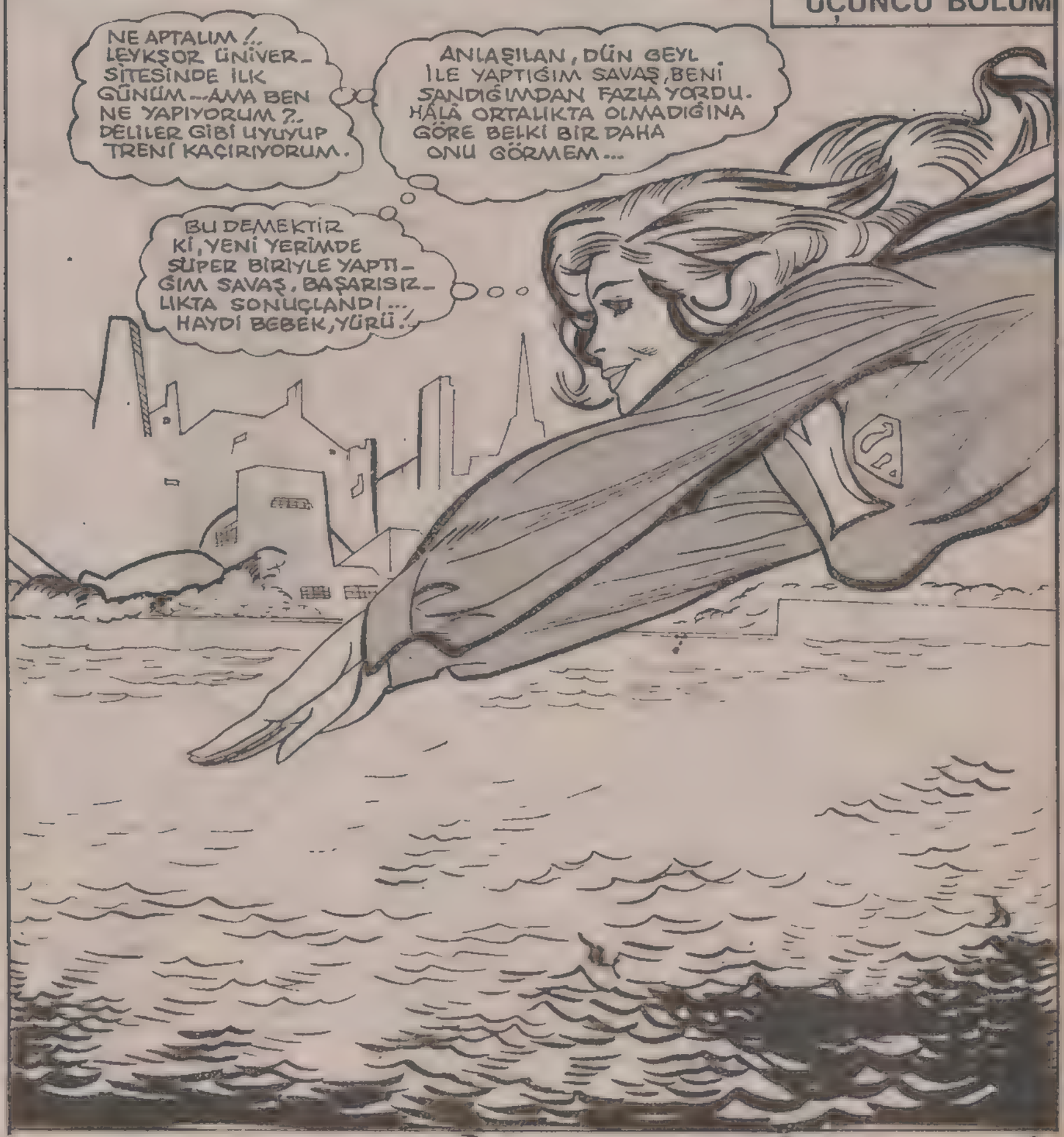

GARİP ŞEY!.. UYUZ KÖPEKLERİN PEŞİNDE DOLAŞAN BİTLER GİBİ TEHLİKE DE, SÜPER TİPLERİN PEŞİNİ BIRAKMIYOR.
ŞİKAGO'YA GELİR GELMEZ GEYL ADLI BİR KIZIN ŞEHRİ TEHDİT ETTİĞİNİ GÖRDÜM. SÖZÜM ONA DÜNYANIN KOKUŞMASINI ENGELLEYECEKMİŞ...
GÜCÜNÜ HESABA KATINCA, ORTADAN KAYBOLDUĞUNA SEVİNMELİYİM. AMA NEYİN PEŞİNDE ACABA BU KIZ?.
VE NEDEN PELERİNİNİN ALTINDA EŞEK ARISI VARMIŞ GİBİ ÇIĞLIK ÇIĞLIĞA GİTTİ BU KIZ?..
SEN DE ZORLA ARANIYORSUN KIZIM!..
GİTTİ YA... DAHA NE DÜŞÜNÜYORSUN?.. NOEL BABA'DAN İSTEYECEĞİN EN SON ŞEY, O KIZIN DÖNÜŞ BİLETİ OLMALI...
BU KADAR SÜPER KAHRAMANLIK YETER. PELERİNİMİ ÇIKARDIKTAN SONRA BİLE SÜPER KIZ'IN SORUNLARINI DÜŞÜNÜYORUM. YETER!..
ARTIK, ÖĞRENCİLİNDA DANVERS GİBİ DAVRANMANIN ZAMANI GELDİ. ZATEN PSİKOLOJİ BÖLÜMÜNÜN DANIŞMANI İLE RANDEVUMUZA 15 DAKİKA GEÇ KALDIM.
AZ SONRA PSİKOLOJİ BÖLÜMÜ DANIŞMANININ ODASINDA...
DOKTOR BERRİ METNER... PSİKOLOJİ BÖLÜMÜ... BURASI OLMALI. ŞURAYA BAK!.. BURADA KASIRGA MI KOPMUŞ, NEDİR?..
SELAM! KİMSE YOK MU?..
HA, NE?.. EVET, ŞEY. SİZE NASIL YARDIMCI OLABİLİRİM?..
DOKTOR METNER...

ŞEY... GİRSENE... NEDEN GİRMİYORSUN? HIMM... NEREYE GİTTİ BU?
BİR ŞEY Mİ KAYBETTİNİZ?
NE?. AA... EVET!..
NEYSE... NASIL OLSA BİR YERDEN ÇIKAR. EN BEKLEMEDİĞİM ANDA BÖYLE OLUR. LÜTFEN OTURUN...
OTURMAK MI NEREYE?
HAY ALLAH! BURAYI GERÇEKTEN TOPARLAMAM LAZIM. ŞU BİRKAÇ YIL İÇİNDE YAPMALIYIM. ADINIZ NEYDİ?
LİNDA DANVERS.
TANIŞTIĞIMIZA SEVİNDİM. AA!.. İŞTE ORADA MİNİK ŞEYTAN! BEN DE HER YERİ ARADIM. SORUN NEDİR BAYAN DANVERS?
GARİP BİR ADAM, AMA ÇOK TATLI. ÜNİVERSİTEDE UNUTKAN PROFESÖRLERE PARA ÖDEDİKLERİNİ BİLMİYORDUM.
SORUN YOK. ÜNİVERSİTEYE YENİ BAŞLIYORUM VE SİZİN BÖLÜMÜNÜZDEN MEZUN OLMAK İSTİYORUM...
GÜZEL, BAYAN DANVERS. SÖYLEYİN BAKALIM, NEDEN PSİKOLOJİYİ SEÇTİNİZ?
ŞİMDİYE KADAR PEK ÇOK İNSANLA TANIŞTIM. HEP ONLARIN DAVRANIŞ BİÇİMLERİNİ MERAK EDER, İNCELEMEK İSTERDİM...
ÖZELLİKLE SÜPERKIZ OLARAK TANIŞTIKLARIM.
MANTIKLI BİR AÇIKLAMA. BU KONUDA NE ÇOK SERSERİYLE UĞRAŞTIĞIMIZI BİLEMEZSİNİZ...
ŞEY... EVET...

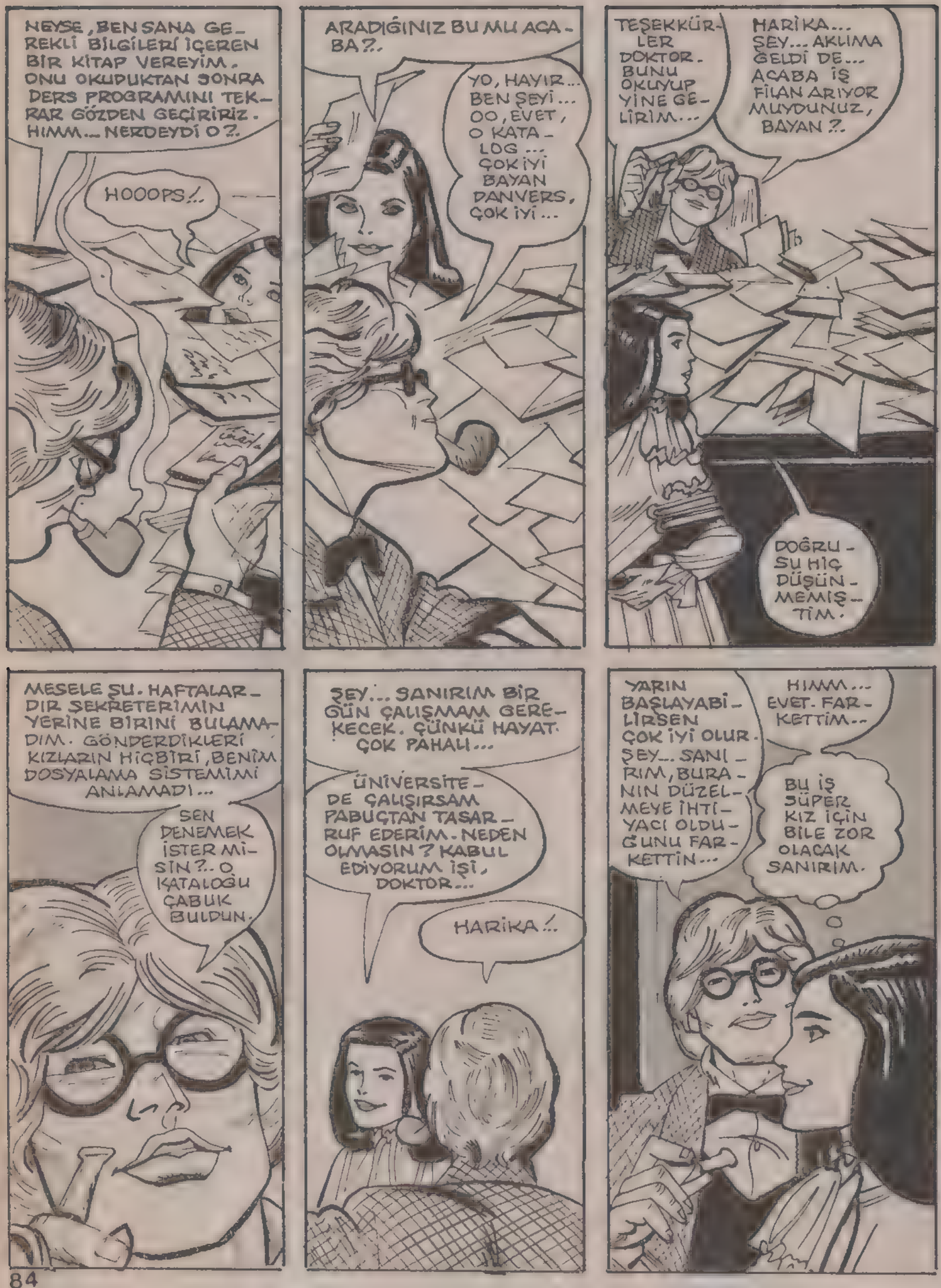
NEYSE, BEN SANA GEREKLİ BİLGİLERİ İÇEREN BİR KİTAP VEREYİM. ONU OKUDUKTAN SONRA DERS PROGRAMINI TEKRAR GÖZDEN GEÇİRİRİZ. HIMM... NEREDEYDİ O?.
HOOOPS!..
ARADIĞINIZ BU MU ACABA?..
YO, HAYIR... BEN ŞEYİ... OO, EVET, O KATALOG... ÇOK İYİ BAYAN DANVERS, ÇOK İYİ...
TEŞEKKÜRLER DOKTOR. BUNU OKUYUP YİNE GELİRİM...
HARİKA... ŞEY... AKLIMA GELDİ DE... ACABA İŞ FİLAN ARIYOR MUYDUNUZ, BAYAN?.
DOĞRUSU HİÇ DÜŞÜNMEMİŞTİM.
MESELE ŞU. HAFTALARDIR SEKRETERİMİN YERİNE BİRİNİ BULAMADIM. GÖNDERDİKLERİ KIZLARIN HİÇBİRİ, BENİM DOSYALAMA SİSTEMİMİ ANLAMADI...
SEN DENEMEK İSTER MİSİN?.. O KATALOĞU ÇABUK BULDUN.
ŞEY... SANIRIM BİR GÜN ÇALIŞMAM GEREKECEK. ÇÜNKÜ HAYAT ÇOK PAHALI...
ÜNİVERSİTEDE ÇALIŞIRSAM PABUÇTAN TASARRUF EDERİM. NEDEN OLMASIN? KABUL EDİYORUM İŞİ, DOKTOR...
HARİKA!..
YARIN BAŞLAYABİLİRSEN ÇOK İYİ OLUR. ŞEY... SANIRIM, BURANIN DÜZELMEYE İHTİYACI OLDUĞUNU FARKETTİN...
HIMM... EVET. FARKETTİM...
BU İŞ SÜPER KIZ İÇİN BİLE ZOR OLACAK SANIRIM.

ÇOK ŞANSLI SIN OĞLUM. BU ZAMANDA SEKRETER BULMAK ZOR. HEM DE BÖYLE GÜZELİNİ...
TABİİ, BU DÜŞÜNCEM YÜZÜNDEN İDARE İLE BAŞIM DERDE GİREBİLİR, AMA...
AAHH! SICAK KÜLÜ ELİMLE SIKTIM.
ŞİKAGO'DA YAŞAYAN ÜÇ MİLYONDAN FAZLA İNSANIN BAŞINI SOKACAK BİR YUVASI VARDIR. ANCAK BİRKAÇ BİN KİŞİ EVSİZ BARKSIZ
--YAŞAMAKTADIR. 56 YAŞINDAKİ LUİ TROMBEL DE BUNLARDAN BİRİDİR...
YILIN BU AYLARINDA SOKAKTA YATMAK HİÇ GORUN DEĞİLDİR. AMA ŞİKAGO'NUN MEŞHUR SOĞUKLARI BAŞLAYINCA UYUMAK, BAŞI BAŞINA BİR MESELEDİR.
ŞİMDİ HAVA SICAK OLDUĞUNA GÖRE GİDİP RAHATÇA UYUYABİLİRDİ...
NE PİS KOKUYOR! SANKİ KÖŞENİN ÖTEKİ TARAFINDA BİR HAYVAN ÖLÜSÜ VAR...
AMA DİLENCİLERİN SEÇME ŞANSI YOKTUR. BEN DE GÜL AĞACI DEĞİLİM YA...
HENÜZ GÜZELLİK UYKUMA YATMADIM. HELE BİRAZ ŞEKERLEME YAPAYIM...
NE YAZIK Kİ...

UYUYAMA-YACAK-SIN!..
HEEY! SEN MİSİN DAVEY? ARKAMDA MI SAKLANIYOR-SUN? NUMARA YAPMA!
NUMARA FİLAN YAPMIYORUM BEN, BAYIM! BEN....
...BEN DOKUNDUĞUM HERKESE ÖLÜM GETİRİRİM!..
BEN KOKUŞMUŞLUĞUN TEMSİLCİSİYİM...
YOO!.. HAYIIIR!
LUİ TROMBEL HAYKIRDI...
ACI ÇIĞLIKLARI KARANLIK SOKAKLAR ARASINDA ERİDİ GİTTİ...
LUİ TROMBEL, KENDİSİNİ TUTAN ŞEYİN NE OLDUĞUNU ANLAMAMIŞTI, AMA O ŞEY ONA BÜYÜK BİR ACI VERİYORDU...
NEYSE Kİ UZUN SÜRMEDİ...
OOO! ÇOK GÜZEL... ÇOK GÜZEL...
ÇÜNKÜ İNSAN, FAZLA ACI KARŞISINDA DİRENCİNİ YİTİRİYORDU. LUİ, HAYATININ SON ANLARINDA BAYILMIŞTI...

ONU PEK ARAYAN SORAN OLMAYACAK-TI. KİMSESİ YOKTU.
AMA KİMSE BÖYLE ÖLÜM İSTEMEZDİ...
DOY-DUM!
AMA BU SONUN-CUSU OLMAYACAK! YİNE ACIKA-CAĞIM...
NEYSE Kİ ETRAF-TA BENİ DOYURA-CAK PEK ÇOK ŞEY VAR...
BU ARA-DA BAŞ-KA BİR YERDE...
ŞUNU UNUTMAYIN BAY OSTRAN-DER. BURA-DAKİ İŞLER BÜYÜK BİR GİZLİLİK İÇİNDE YÜRÜR.
BURADAKİ İŞİNİZ-DEN MÜMKÜN OLDUĞU KADAR AZ SÖZ EDECEKSİNİZ DIŞARDA!.
ANLIYORUM BAY ADAMS. MERAK ETMEYİN, KART-LARIMI KİM-SEYE GÖSTER-MEM!.
UMARIM, BAY OS-TRANDER.
BOŞUNA ENDİŞELEN-MEYİN EFENDİM. BENİ İŞE ALDIĞINIZA PİŞ-MAN OLMAYACAK-SINIZ...

O ZAMAN BAŞLAYALIM...
İLK İŞİN, BU PAKETİ DRAKE OTELDEKALAN BAY VİLSON'A GÖTÜRMEK. ODA NUMARASI 756. SENİ BEKLİYOR. ACELE ET, ÖNEMLİDİR...
OTELLERE PAKET GÖTÜRMEK HA?. HİTCKOK'UN FİLMLERİ GİBİ... BU VİLSON CASUS FİLAN MI?.
HAY HAY KAPTAN!
GEVEZELİĞİ BIRAK BAY OSTRANDER. İŞİN YOK MU SENİN?..
ADAM SOYTARI!..
BU BİZİM İŞİMİZE GELİR... EMREDİLEN İŞİ YAPAR. EĞER YAKALANIRSA...
..SUÇU YÜKLEMEK İÇİN MÜKEMMEL BİRİ...
ŞİMDİ YOLA ÇIKTI...
MÜKEMMEL ADAMS..- TEŞEKKÜRLER-
GELECEK SAYILARDA BU BEYLERİN ARKADAŞLARI İLE DE TANIŞACAĞIZ
ŞİMDİ, DAĞILMAK ÜZERE OLAN ÜNİVERSİTEYE BİR GÖZ ATALIM...
EE... SÖYLE BAKALIM, İLK GÜNÜN NASIL GEÇTİ?
AĞIR.
AĞIRMI? DAHA İLK GÜNDEN AĞIR HA?..
BEN KİTAPLARDAN SÖZ EDİYORUM JOAN. BUNLARI NE ZAMAN OKUYACAĞIZ, BİLMİYORUM.
İŞTE, YÜKSEK TAHSİLİN BEDELİ... SEN DE BENİM GİBİ YAP. KİTAPLARI UNUT, PARTİ VER...
PEKİ, ZAMANINI PARTİ VERMEKLE GEÇİRİRSEN, Kİ GÖRDÜĞÜM KADARI İLE DOĞRU...
..NASIL İYİ NOT ALIYORSUN?
GEÇEN DÖNEM FİZİKTEN KIRIK ALDIM. AMA KİMSEYE SÖYLEME!
MERAK ETME, SIRRINI SAKLARIM... HEEY!.. BU NE?..
WHEE

NE KADAR ŞANSLIYIM- POLİSLERİN NEREYE GİTTİĞİNİ GAZETE- CİLERDEN ÖNCE ÖĞRENDİM...
DURUM HİÇDE İÇ AÇICI DEĞİL... O CANAVARIN NİYETİ NEDİR BİLMEM, AMA İYİ DEĞİL...
AFTER DOOM
PRO

BU İŞİN TAM SÜPER KIZ'A GÖRE BİR İŞ OLDU- ĞU BELLİ...
JOAN... EVE Mİ GİDİYOR- SUN?
EVET. TRENDE BERABER OLACAĞIMI- ZI SANIYOR- DUM.
ÇOK İS- TERDİM, AMA YAP- MAM GERE- KEN BİR İŞ VAR. BANA BİR İYİLİK EDER MİSİN?

NE İSTİYOR- SUN?
GİDERKEN BUNLARI BENİM EVİME BIRA- KABİLİR Mİ- SİN? TEŞEK- KÜRLER...
OOF!..

FAKAT ŞEY...
TEKRAR TEŞEK- KÜRLER. GÖ- RÜŞÜRÜZ.
BENİ AMMA DA KAZIK- LADI...

LİNDA DANVERS'İN PLANLARI BAŞKAYDI. BU PLAN, GENÇ BİR ÖĞRENCİYLE DEĞİL, SÜPER KIZ'LA....
--İLGİLİYDİ...

DURUMA BAKILIRSA SÜPER KIZ, TAM ZAMANINDA YETİŞMİŞTİ...
GERİ ÇEKİLİN! NE YAPACAĞINI GÖRMEDEN HAREKETE GEÇMEYELİM...
EVET!.. SİLAHLARINIZIN ARKASINA SAKLANIN EY İNSANLAR!.. SAKLANIN!
VE KOKUŞMUŞLUĞUN GÜCÜNÜN NELER YAPABİLECEĞİNİ SEYREDİN!.. BENİM BESLENMEMİ SAĞLAYAN KÖTÜLÜKLERİNİZ İÇİN TEŞEKKÜRLER.
DOKUNDUĞUMU YOK EDERİM BEN!..
YOKSA SEN DE TEK BAŞINA DÜNYAYI YOK EDİCİLERDEN MİSİN?
SENİN GİBİ ÇİRKİN DEVLERİN SADECE NEWYORKTA OLDUĞUNU SANIRDIM.
SÜPER KIZ..
DEMEK YİNE PLANLARIMI YOK ETMEYE GELDİN HA...
BENİ BAŞKASIYLE KARIŞTIRIYORSUN. DAHA ÖNCE TANIŞTIĞIMIZI SANMIYORUM. AMA İSMİNİ DUYMUŞTUM.
NE OLUR NE OLMAZ, BU KARŞILAŞMAMIZIN SON OLMASI İÇİN ELİMDEN GELENİ YAPACAĞIM...!
FWHAAAM!

ÇOK KOMİKSİN! HAYATINI BENİ BESLEYENLERLE SAVAŞMAYA ADADIN, AMA ONLARIN EFENDİLERİYLE İLK KEZ KARŞILAŞIYORSUN.
KARŞINDA KOKUŞMUŞLAR LORDU.
BU, GEYL'İN DÜN AĞZINDA GEVELEDİĞİ SERSERİ OLMALI...
AMA İLİŞKİLERİNİ HÂLÂ ANLAYAMADIM.
KUVVETLİSİN, AMA ARKADAŞIN GEYLİ HAKLADIM. SENİ DE HAKLAYABİLİRİM...
O DA SENİN GİBİ BİR HAİN! BANA KARŞI GELDİĞİ İÇİN ÖLECEK!..
BU ARADA GEYL MARŞ'IN, BAY PENDOS DİYE ÇAĞIRDIĞI ADAMIN EVİNDE...
AMAN TANRIM! NE ACI!.. DAYANAMIYORUM...
HAAYIIIRR!
DUYDUĞU ACI ASLINDA FİZİKSEL BİR ACI DEĞİLDİ, ÇÜNKÜ O TELEKİNETİK GÜÇLERE SAHİP MÜSTESNA BİR KİŞİYDİ...
BAY PENDOS'UN YILLARCA KENDİSİNİ KOKUŞMUŞLUĞA KARŞI SAVAŞ İÇİN EĞİTTİĞİNİ ANIMSADI.
FAKAT SÜPERKIZ İLE SAVAŞTIKTAN SONRA BU MÜCADELEDEN VAZGEÇMENİN DOĞRU OLACAĞINA KARAR VERMİŞTİ.
FAKAT EFENDİSİ ONA ÇOK KIZMIŞTI. BAY PENDOS'UN KUSTUĞU NEFRET GERİ TEPMİŞ....
--VE BAY PENDOS, YOK ETMEYİ AMAÇLADIĞI KOKUŞMUŞLUĞUN ----
--TA KENDİSİ OLUP ÇIKMIŞTI...

GEYL'İN DUYDUĞU ACI, GİDEREK ÇOĞALIYORDU. YARATTIĞI UCUBE İLE ARASINDA BİR BAĞLANTI VARDI, GENÇ KIZIN...
ONU BULUP BU ACILARARA....
.. BİR SON VERMELİYDİ HEMEN...
BU ARADA...
GÜCÜME BAKDA NE OLDUĞUNU GÖR SÜPER KIZ. BU DÜNYADA TEMİZ VE GÜZEL HİÇBİR ŞEYİ SAĞLAM BIRAKMAYACAĞIM!
ÖNCE YOLUMA ÇIKANLARI YOK EDECEĞİM!..
SENİN KIRMAK İSTEMEZDİM, AMA ÇİRKİN OLDUĞUN KADAR DELİSİN DE...
ARABAYA BİR DOKUNUŞTA NELER YAPTIĞINA BAKILIRSA ONA DELİ DEMEK HAFİF KALIR...
KREE-WAKP!

BANA ELİNİ GÜRME-
SİNE ENGEL OLMALI-
YIM. ÇOĞU ŞEYE KARŞI
DAYANIKLIYIMDIR, AMA
BANA ZARAR VEREBİLEN
BİRKAÇ ŞEYDEN BİRİ
OLDUĞUNU GÖRMEK
İSTEMEM...
BELKİ BAŞKA
ZAMAN DOSTUM.
ELBİSEMİ TE-
MİZLEYİCİDEN
YENİ ALDIM. KİR-
LENMESİNİ
İSTEMEM.
WHAP!
SEN DALGA
GEÇMEYE
DEVAM ET!..
KREEE-EEEEEK!
AZ SONRA GE-
BERECEKSİN!.
BWASSSH!
BENİ ÖLDÜR-
MEK İSTİYOR-
SAN DAHA ESAS-
LI BİR ŞEYLER
DENEMELİSİN.
BAK!.. ÖRNEĞİN
BÖYLE BİR ŞEY...
KNOPF!
ARKASINDAN
HIZLI BİR
HAREKET...
VE BİR
PAKET NU-
MARASI!
APTAL!
BEN GEYİ GİBİ
ZAYIF BİRİ DEĞİLİM.
DOKUNDUĞUM YERİ
MAHVEDERİM!..

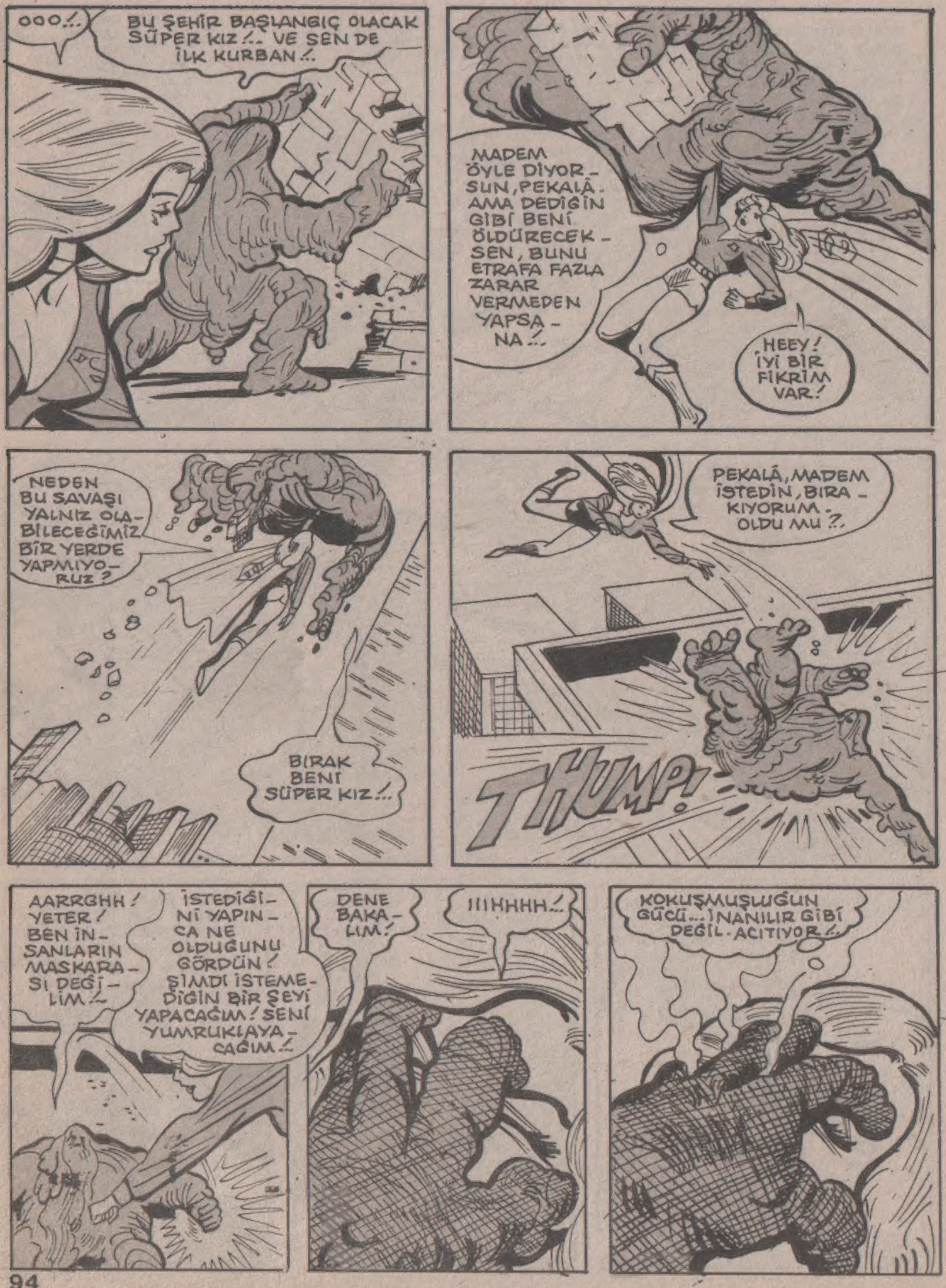
OOO!..
BU ŞEHİR BAŞLANGIÇ OLACAK SÜPER KIZ!.. VE SEN DE İLK KURBAN!..
MADEM ÖYLE DİYORSUN, PEKALÂ. AMA DEDİĞİN GİBİ BENİ ÖLDÜRECEKSEN, BUNU ETRAFA FAZLA ZARAR VERMEDEN YAPSANA!..
HEEY! İYİ BİR FİKRİM VAR!
NEDEN BU SAVAŞI YALNIZ OLABİLECEĞİMİZ BİR YERDE YAPMIYORUZ?
BIRAK BENİ SÜPER KIZ!..
PEKALÂ, MADEM İSTEDİN, BIRAKIYORUM. OLDU MU?.
THUMP!
AARRGHH! YETER! BEN İNSANLARIN MASKARASI DEĞİLİM!..
İSTEDİĞİNİ YAPINCA NE OLDUĞUNU GÖRDÜN! ŞİMDİ İSTEMEDİĞİN BİR ŞEYİ YAPACAĞIM! SENİ YUMRUKLAYACAĞIM!..
DENE BAKALIM!
IIIHHHH!..
KOKUŞMUŞLUĞUN GÜCÜ... İNANILIR GİBİ DEĞİL. ACITIYOR!..

BU MACERANIN SONU

KIRAL DERGİ